



Control de Obra Pública

Fecha: 04/11/2009

Pag. 1

Asignación: 001.09/2007-CDJUD-SEDEUR-OP
 Contratista: OBRAS Y COMERCIALIZACION DE LA CON
 Obra: DESARROLLO DEL PROYECTO DE LA CIUDAD JUDICIAL.

PGO:

Ord/Tra: 9,095

Descripción: OBRA PARA LA ELABORACIÓN DE LA ALBAÑILERÍA Y ACABADOS EN PLANTA BAJA DE LA CIUDAD JUDICIAL.

Localidad: VARIAS

Municipio: COBERTURA ESTATAL

Fec.Inicio: 24/04/2009 Fec.Término: 19/11/2009

Estimación: 8

Período: 01/10/2009

Al 15/10/2009

Resumen y Estado Contable

Resumen de Documento

Avance

+ Importe de la Estimación:	\$2,693,930.3700	
+ Aditiva:	\$0.00	\$2,693,930.37
- Deductiva:	\$0.00	\$2,693,930.37
+ Escalatoria:	\$0.00	\$2,693,930.37
+ IVA: 15.00%	\$404,089.56	\$3,098,019.93
- Amortización:	\$1,549,009.96	\$1,549,009.97
Total a Facturar:		\$1,549,009.97

Fecha Inicial:	20/04/2009
Financiero:	69.77%
Documental:	39.55%
Físico:	49.00%
Fecha:	15/10/2009

ESTADO CONTABLE

Techo Financiero	Importe	Acumulado	Importe
Presupuesto Base:	\$44,478,075.89	Esta Estimación:	\$3,098,019.93
Convenio Adicional:	\$0.00	Acumulado Anterior:	\$14,491,131.74
Suma Escalatorias:	\$0.00	Acumulado Actual:	\$17,589,151.67
Total:	\$44,478,075.89	SALDO:	\$26,888,924.22

Anticipo

Anticipo: 50.00%	\$22,239,037.95
Amortización.Acum:	\$7,245,565.88
Esta Amortización:	\$1,549,009.96
Total Amortizado:	\$8,794,575.84
SALDO:	\$13,444,462.11

Detalle	Federal	Estatal	Municipal	Sumas
Importe	\$0.00	\$1,346,965.19	\$0.00	\$1,346,965.19
IVA	\$0.00	\$202,044.78	\$0.00	\$202,044.78
Total a Facturar	\$0.00	\$1,549,009.97	\$0.00	\$1,549,009.97
5 al Millar Insp. y Vigilancia	\$0.00	\$13,469.65	\$0.00	\$13,469.65
Total a pagar	\$0.00	\$1,535,540.32	\$0.00	\$1,535,540.32

REFERENCIA:
OBSERVACIONES:

Secretaría de Desarrollo Urbano
Patricia Ruiz Sevilla

ING. JOSÉ DE JESUS MEZA RIVERA

OBRAS Y COMERCIALIZACION DE LA CONSTRUCCION, S.A DE C.V.

ROMERO LUGO MIGUEL ANGEL, C.P.

DIRECTOR DE CONSTRUCCIÓN ZONA SUR

CONTROL PRESUPUESTAL

RECIBIDO

DIRECCION DE CONSTRUCCION ZONA SUR



Dirección de Construcción

Fecha: 4/11/2009

Página: 7

Obra: DESARROLLO DEL PROYECTO DE LA CIUDAD JUDICIAL
 Localidad: VARIAS
 Municipio: COBERTURA ESTATAL
 Clave Obra: 001.09/2007-CDJUD
 Contratista: OBRAS Y COMERCIALIZACION DE LA CONSTRUCCION, S.A DE C.V.
 Contrato: DESARROLLO DEL PROYECTO DE LA CIUDAD JUDICIAL.
 Descripción: OBRA PARA LA ELABORACIÓN DE LA ALBANILERÍA Y ACABADOS EN PLANTA BAJA DE LA CIUDAD JUDICIAL.

Código	Descripción	Unidad	Presupuesto Base	Esta Estimación	Estimación Acumulada	Saldo	Precio Unitario	Presupuesto Base	Esta Estimación	Estimación Acumulada	Saldo
--------	-------------	--------	------------------	-----------------	----------------------	-------	-----------------	------------------	-----------------	----------------------	-------

Estimación: 8	Periodo: DEL 1 AL 15 DE OCTUBRE DE 2009										
390034	SUMINISTRO E INSTALACION DE JUEGO DE 2 PUERTAS ABATIBLES (PUERTA DOBLE) DE TAMBOR DE MADERA DE ENCINO AMERICANO NATURAL DE PRIMERA	PZA	14.000	1.000	1.000	13.000	7,045.55	98,637.70	7,045.55	7,045.55	91,592.15
	TERMINADO LACA SEMI MATE, DISEÑO DE ACUERDO AL PROYECTO. DIMENSIONES DEL VANO 1.15 x 2.19 M. INCLUYE CLAVOS, PEGAMENTO, MARCO, TOPE Y CUBRE CANTOS DE MADERA DE ENCINO AMERICANO DE PRIMERA, UNA CHAPA MARCA TESA MOD. BARCELONA SIN CERRADURA (DEL TIPO PARA BAÑO) O EQUIVALENTE, Y UNA CHAPA MARCA TESA MOD. BARCELONA O EQUIVALENTE CON CERRADURA DE APERTURA CON LLAVE DE COMBINACION INDIVIDUAL Y CON LLAVE MAESTRA, UN PICAPORTE AL PISO, BISAGRAS DE ACERO DE 3"x3" COLOR CROMO SATINADO MARCA MONT HARD MOD. 873000-T-C260 O EQUIVALENTE MANO DE OBRA ESPECIALIZADA, MATERIALES MENORES Y ACARREOS DE LOS MISMOS AL SITIO DE SU UTILIZACION. (VER EN PLANO DETALLE CORRESPONDIENTE DE ACABADO).										

390043	SUMINISTRO E INSTALACION DE PUERTA FABRICADA EN TAMBOR DE MADERA DE ENCINO AMERICANO NATURAL DE PRIMERA TERMINADO LACA SEMI MATE, DISEÑO DE ACUERDO AL PROYECTO. DIMENSIONES DEL VANO 0.87 x 2.19 M. INCLUYE: CLAVOS, PEGAMENTO, MARCO, TOPE Y CUBRE CANTOS DE MADERA DE ENCINO AMERICANO DE PRIMERA, CHAPA DE MANIJA MCA. TESA MOD. BARCELONA O EQUIVALENTE CON CERRADURA DE APERTURA CON LLAVE DE COMBINACION INDIVIDUAL Y CON LLAVE MAESTRA, BISAGRA DE ACERO DE 3"x3" ACABADO CROMO SATINADO MCA. MONT HARD MOD. 873000-T-C260 O EQUIVALENTE, MANO DE OBRA ESPECIALIZADA, MATERIALES MENORES Y ACARREOS DE LOS MISMOS AL SITIO DE SU UTILIZACION. (VER EN PLANO DETALLE CORRESPONDIENTE DE ACABADO).	PZA	106.000	97.000	97.000	9.000	5,228.08	554,176.48	507,123.76	507,123.76	47,052.72
--------	--	-----	---------	--------	--------	-------	----------	------------	------------	------------	-----------



Dirección de Construcción

Obra : DESARROLLO DEL PROYECTO DE LA CIUDAD JUDICIAL.
 Localidad : VARIAS
 Clave Obra : 001-09/2007-CDJUD
 Contrato : DESARROLLO DEL PROYECTO DE LA CIUDAD JUDICIAL.
 Descripción : OBRA PARA LA ELABORACIÓN DE LA ALBAÑILERÍA Y ACABADOS EN PLANTA BAJA DE LA CIUDAD JUDICIAL.

Municipio : COBERTURA ESTATAL

Contratista : OBRAS Y COMERCIALIZACION DE LA CONSTRUCCION, S.A DE C.V.

Código	Descripción	Unidad	Presupuesto Base	Esta Estimación	Estimación Acumulada	Saldo	Precio Unitario	Presupuesto Base	Esta Estimación	Estimación Acumulada	Saldo
--------	-------------	--------	------------------	-----------------	----------------------	-------	-----------------	------------------	-----------------	----------------------	-------

Estimación: 8 Período : DEL 1 AL 15 DE OCTUBRE DE 2009

390044	SUMINISTRO E INSTALACION DE PUERTA CON ANTEPECHO FABRICADOS AMBOS EN TAMBOR DE MADERA DE ENCINO AMERICANO NATURAL DE PRIMERA TERMINADO LACA SEMI MATE, DISEÑO DE ACUERDO AL PROYECTO. DIMENSIONES DEL VANO PARA EL ANTEPECHO 0.97M DE ANCHO X 1.10 M DE ALTURA; DIMENSIONES DEL VANO PARA LA PUERTA 0.97 M DE ANCHO X 2.20 M DE ALTURA INCLUYE: CLAVOS, PEGAMENTO, FIJO DE PTR DE 2" X 2" CON CHAPA DE 3 MM DE ENCINO AMERICANO EN SUS 4 CARAS, CUBRE CANTOS DE MADERA DE ENCINO AMERICANO DE PRIMERA, CHAPA DE MANIJA MCA. TESA MOD. BARCELONA O EQUIVALENTE CON CERRADURA DE APERTURA CON LLAVE DE COMBINACION INDIVIDUAL Y CON LLAVE MAESTRA, VIBELES PARA PUERTA, TOPE DE PUERTA, TIRAS DE NEOPRENO, MANO DE OBRA ESPECIALIZADA, MATERIALES MENORES Y ACARREOS DE LOS MISMOS AL SITIO DE SU UTILIZACION. (VER EN PLANO DETALLE CORRESPONDIENTE DE ACABADO).	PZA	103,000	14,000	14,000	89,000	7,033.46	724,446.38	98,468.44	98,468.44	825,977.94	
									Total:	2,693,930.37		



SECRETARIA DE DESARROLLO URBANO
DIRECCION GENERAL DE OBRAS PUBLICAS DEL ESTADO
 DIRECCION DE CONSTRUCCION
 NUMEROS GENERADORES

OBRA: OBRAS DE LA PARA LA ELABORACION DE ALBAÑILERIA Y ACABADOS EN PLANTA BAJA DE LA CIUDAD JUDICIAL DEL ESTADO DE JALISCO
ESTIMACION: OCHO (8)
ORDEN DE TRABAJO: 8081
PERIFERICO SUR-PONIENTE
CONTRATISTA: OBRAS Y COMERCIALIZACION DE LA CONSTRUCCION S.A. DE C.V.
ASIGNACION: DGOP-J011.06/2007-SEDEUR-DGOP-CDJUD-LP
FECHA: 15 DE OCTUBRE DE 2008
PERIODO: DEL 01 AL 15 DE OCTUBRE DE 2008
AVANCE FISICO: 49%
 (A X B X C X D)

PDA	CODIGO	DESCRIPCION	UBICACION	CANTIDAD	A	B	C	D	OBSERVACIONES
	390043	SUMINISTRO E INSTALACION DE PUERTA FABRICADA EN TAMBOR DE MADERA DE ENCINO AMERICANO NATURAL DE PRIMERA TERMINADO LACA SEMI MATE, DISEÑO DE ACUERDO AL PROYECTO. DIMENSIONES DEL VANO 0.97 X 2.18 M. INCLUYE CLAVOS, PEGAMENTO, MARCO, TOPE Y CUBRE CANTOS DE MADERA DE ENCINO AMERICANO DE PRIMERA, CHAPA DE MANILA MCA, TESA MOD. BARCELONA O EQUIVALENTE CON CERRADURA DE APERTURA CON LLAVE DE COMBINACION INDIVIDUAL Y CON LLAVE MAESTRA, BISAGRA DE ACERO DE 3"x3" ACABADO CROMO SATINADO MCA, MONT HARD MOD. 873000-T, C280 O EQUIVALENTE, MANO DE OBRA ESPECIALIZADA, MATERIALES MENORES Y ACARREOS DE LOS MISMOS AL SITIO DE SU UTILIZACION. (VER EN PLANO DETALLE CORRESPONDIENTE DE ACABADO).	PZA						
			JUZGADO 1	14.00					MUEBLES
			JUZGADO 2	14.00					VER CROQUIS 1
			JUZGADO 3	14.00					VER CROQUIS 2
			JUZGADO 4	14.00					VER CROQUIS 3
			JUZGADO 5	14.00					VER CROQUIS 4
			JUZGADO 6	14.00					VER CROQUIS 5
			JUZGADO 7	13.00					VER CROQUIS 6
			JUZGADO 8						VER CROQUIS 7
			TOTAL GENERADO	#REF!					TOTAL GENERADO HOJA 1
									97.00

OBRAS Y COMERCIALIZACION DE LA CONSTRUCCION S.A. DE C.V.
 MIGUEL ANGEL ROMERO LUGO

SUPERVISOR S.E. DE UR,
 ING. ROBERTO GUZMAN AVILA

SUPERVISOR EXTERNA
 CINCO ANTES HORNEA
 ARG. RAFAEL JAVIER FERRAZOLA

RESIDENTE DE OBRA
 ING. JAIME RODRIGUEZ LOPEZ



SECRETARIA DE DESARROLLO URBANO
DIRECCION GENERAL DE OBRAS PUBLICAS DEL ESTADO
 DIRECCION DE CONSTRUCCION
 NUMEROS GENERADORES

OBRA:	OBRA DE LA PARA LA ELABORACION DE ALBANILERIA Y ACABADOS EN PLANTA BAJA DE LA CIUDAD JUDICIAL DEL ESTADO DE JALISCO	ESTIMACION: OCHO (8)
UBICACION:	PERIFERICO SUR-PONIENTE	ORDEN DE TRABAJO
CONTRATISTA	OBRAS Y COMERCIALIZACION DE LA CONSTRUCCION S.A. DE C.V.	8081
ASIGNACION	DOOP-001.047007-SEDEUR-000P-CDJUD-LP	
FECHA:	15 DE OCTUBRE DE 2009	AVANCE FISICO: 49%
	PERIODO: DEL 01 AL 15 DE OCTUBRE DE 2009	

REPORTE FOTOGRAFICO

SUMINISTRO E INSTALACION DE PUERTA FABRICADA EN TAMBOR DE MADERA DE ENCINO AMERICANO NATURAL DE PRIMERA TERMINADO LACA SEMI MATE, DISEÑO DE ACUERDO AL PROYECTO. DIMENSIONES DEL VANO 0.97 x 2.19 M. INCLUYE: CLAVOS, PEGAMENTO, MARCO, TOPE Y CUBRE CANTOS DE MADERA DE ENCINO AMERICANO DE PRIMERA, CHAPA DE MANILVA MCA, TESA MOD, BARCELONA O EQUIVALENTE CON CERRADURA DE APERTURA CON LLAVE DE COMBINACION INDIVIDUAL Y CON LLAVE MAESTRA, BISAGRA DE ACERO DE 3"x3" ACABADO CROMO SATINADO MCA, MONT HARD MOD. 873000-T-C28D O EQUIVALENTE, MANO DE OBRA ESPECIALIZADA, MATERIALES MENORES Y ACARREOS DE LOS MISMOS AL SITIO DE SU UTILIZACION, (VER EN PLANO DETALLE CORRESPONDIENTE DE ACABADO).

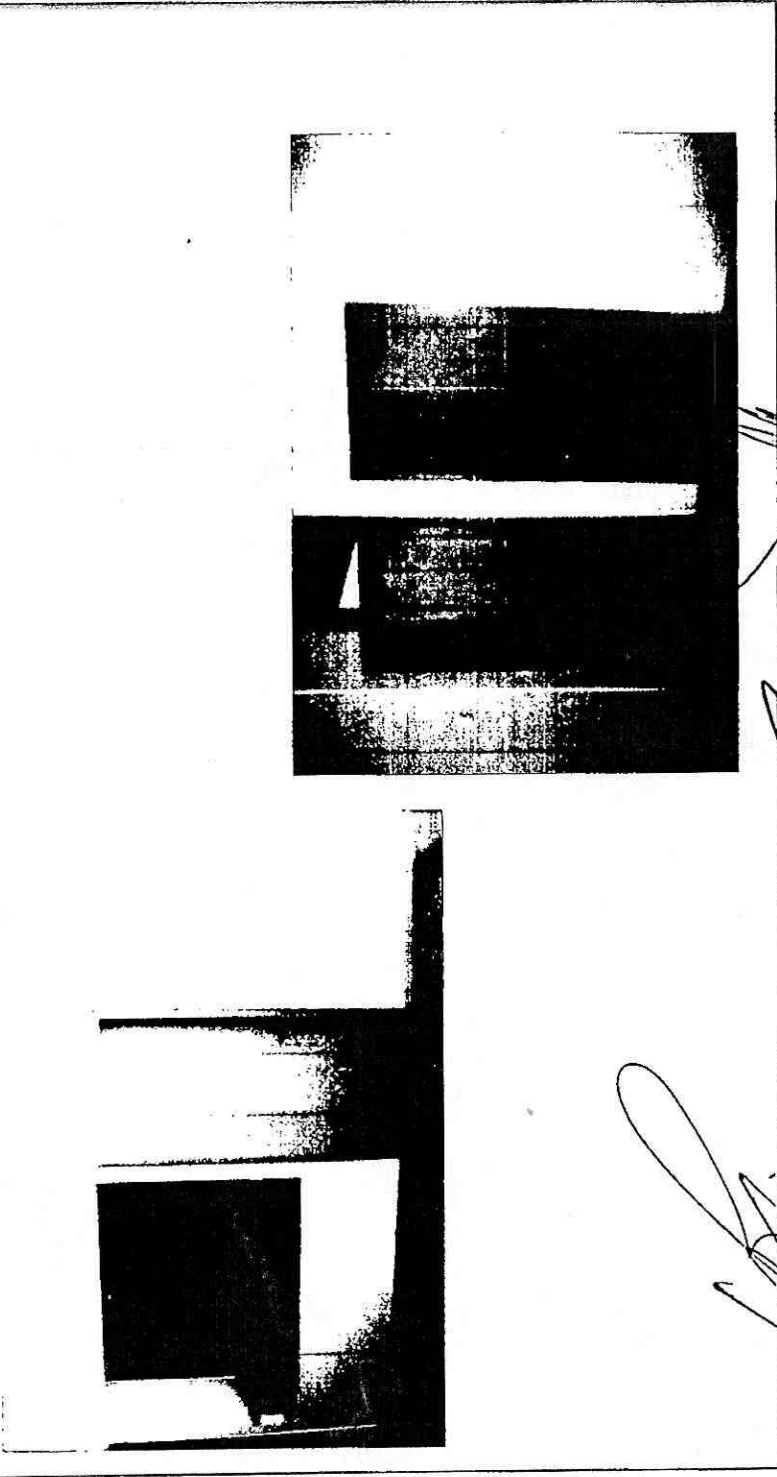

OBRAS Y COMERCIALIZACION DE LA CONSTRUCCION S.A. DE C.V.

ING. ANSEL RAMIRO LUGO

SUPERVISOR DE O.B.R.

ING. ROBERTO GROMAN AYLA

SUPERVISION EXTERNA

CINCO (5) INGENIEROS
 ING. RAFAEL SANDOZ ARRAZOLA

RESIDENTE DE OBRA

ING. JAIME RODRIGUEZ LOPEZ

7

Puertas 1

CROQUIS 1

Código 390043

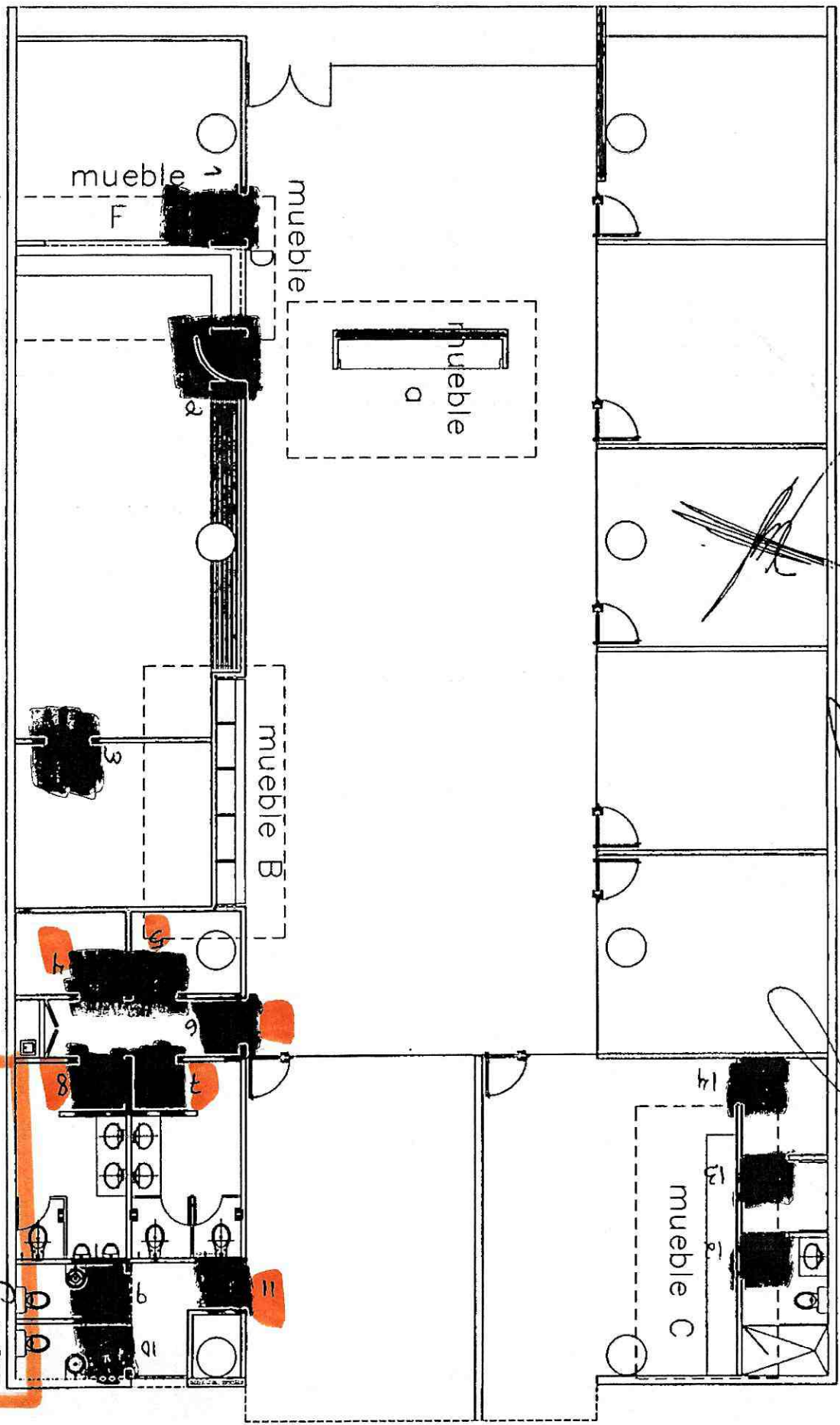

[Handwritten signature]

Puertas 1

CROQUIS 2

Código 390043

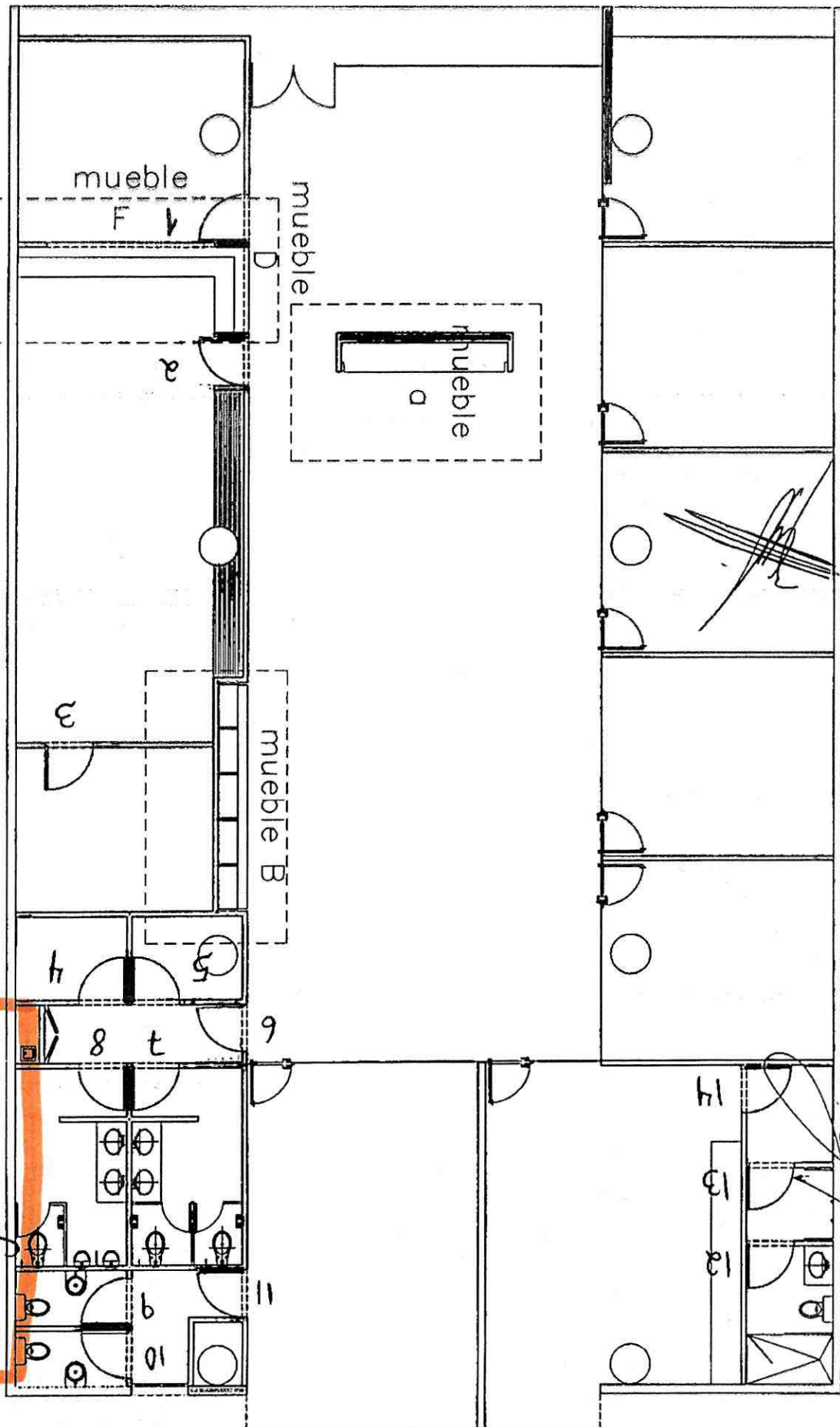

CROQUIS 3 Puerta 1

Codigo 390043

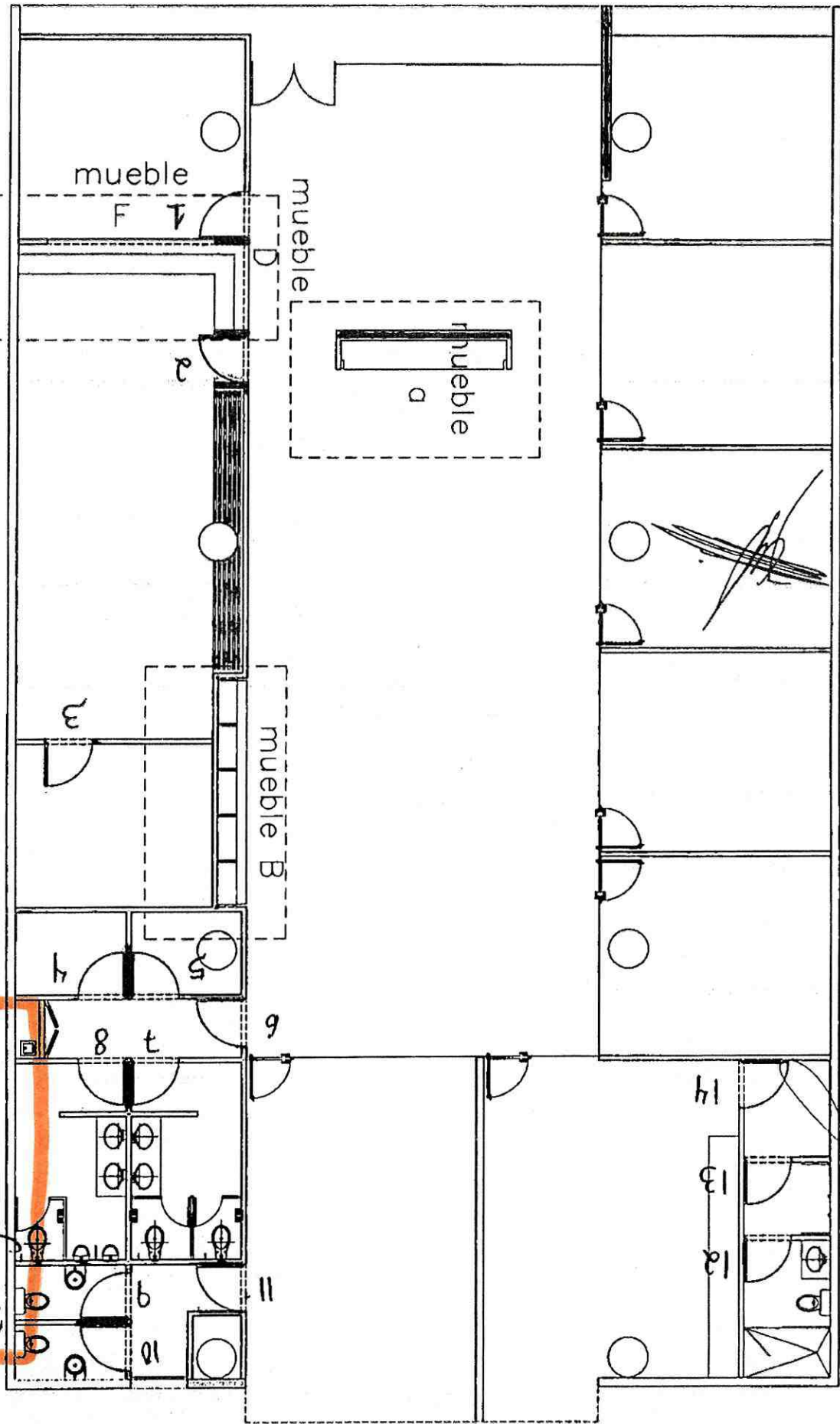

CROQUIS 4

Rechts 1

Cod 190 390043

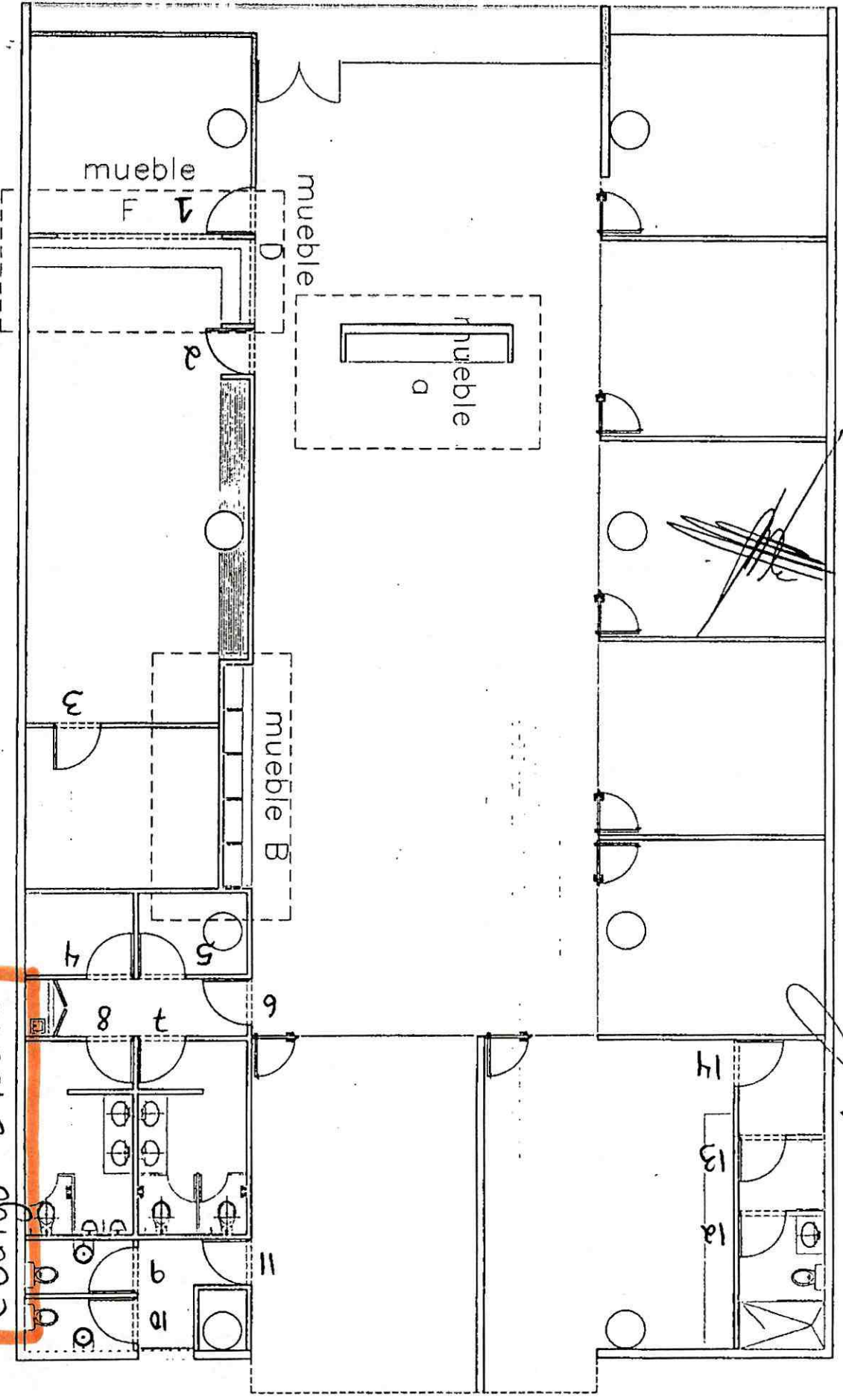

[Handwritten signature]

Puertas 1

CROQUIS 5

Código 390043

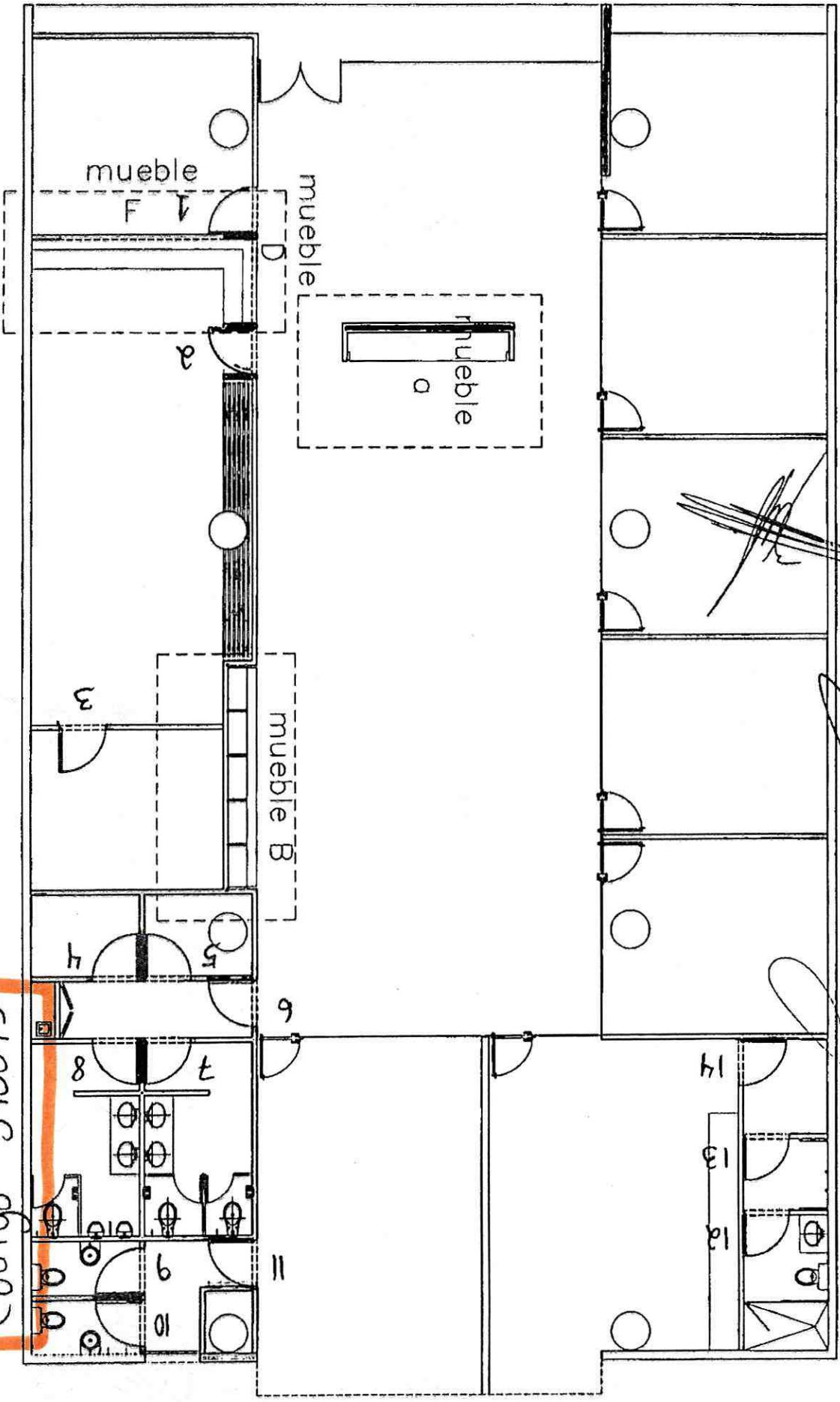

[Handwritten signature]

[Handwritten signature]

CROQUIS 6 Parte 1

Código 390043

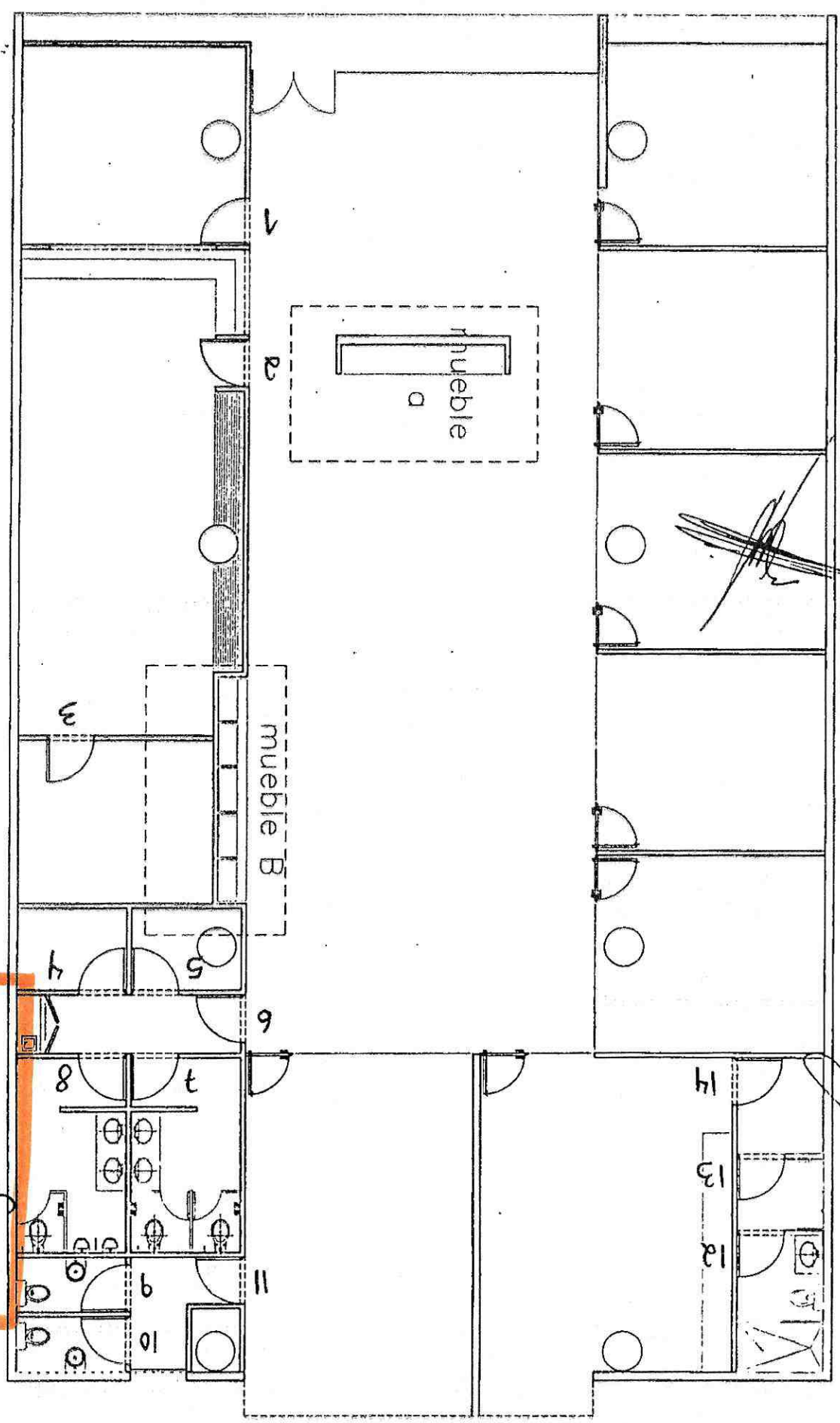

[Handwritten signature]

Purbs 1

CROQUIS 7

Codigo 390043

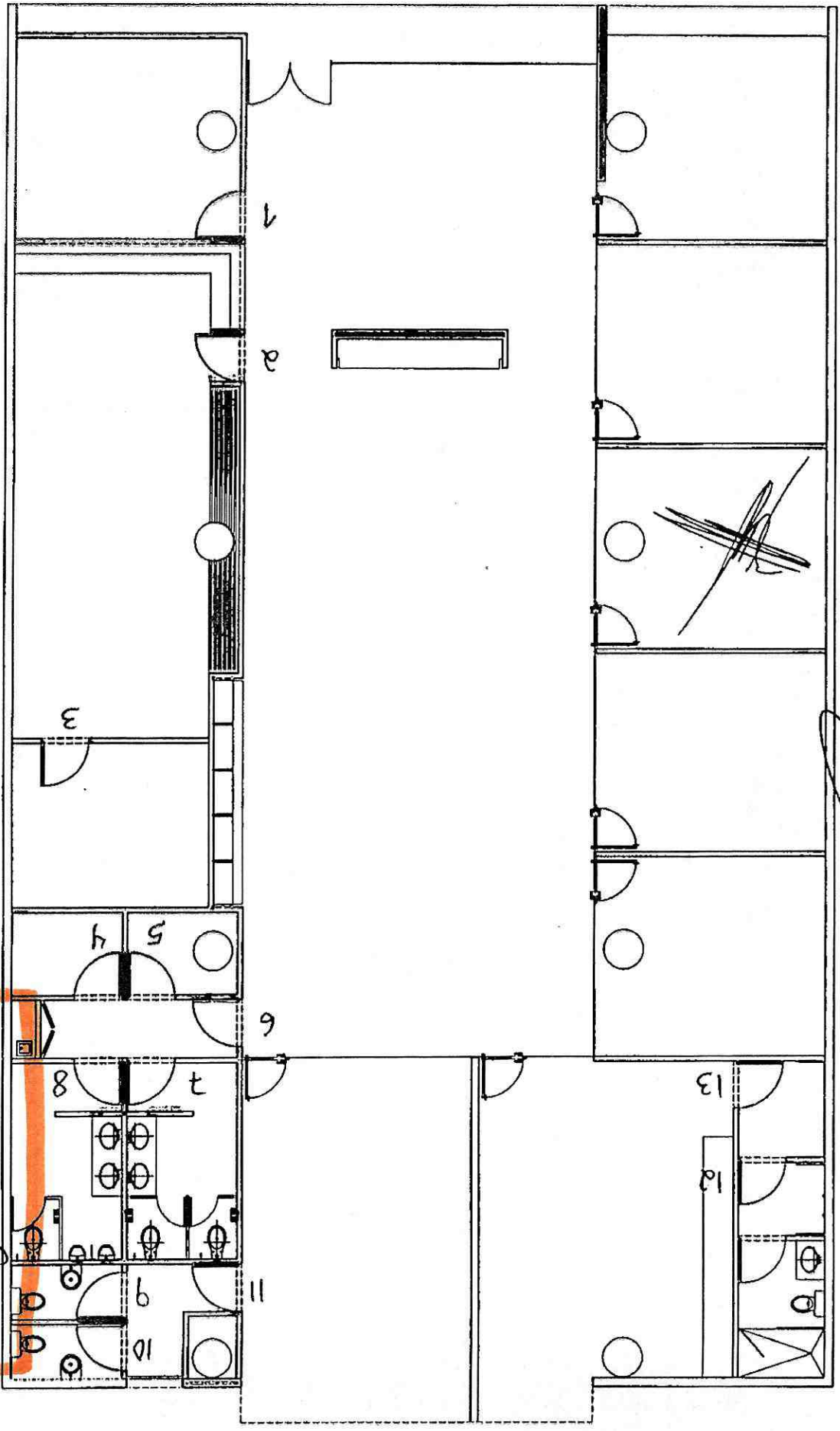



SECRETARIA DE DESARROLLO URBANO
DIRECCION GENERAL DE OBRAS PUBLICAS DEL ESTADO
DIRECCION DE CONSTRUCCION
NUMEROS GENERADORES

OBRA: OBRA DE LA PARA LA ELABORACION DE ALBAÑILERIA Y ACABADOS EN PLANTA BAJA DE LA CIUDAD JUDICIAL DEL ESTADO DE JALISCO
ESTIMACION: OCHO (8)
ORDEN DE TRABAJO: 8061
UBICACION: PERIFERICO SUR-PONIENTE
CONTRATISTA: OBRAS Y COMERCIALIZACION DE LA CONSTRUCCION S.A. DE C.V.
ASIGNACION: DGOP-001.0627007-SEDEUR-00CP-CDJUD-LP
FECHA: 15 DE OCTUBRE DE 2008. **PERIODO:** DEL 01 AL 15 DE OCTUBRE DE 2008. **AVANCE FISICO:** 49%

PDA	CODIGO	DESCRIPCION	FZA	UBICACION	CANTIDAD	A	B	C	D	OBSERVACIONES
	390044	SUMINISTRO E INSTALACION DE PUERTA CON ANTEPECHO FABRICADOS AMBOS EN TAMBOR DE MADERA DE ENCINO AMERICANO NATURAL DE PRIMERA TERMINADO LACA SEMI MATE, DISEÑO DE ACUERDO AL PROYECTO. DIMENSIONES DEL VANO PARA EL ANTEPECHO 0.97M DE ANCHO X 1.10 M DE ALTURA, DIMENSIONES DEL VANO PARA LA PUERTA 0.87 M DE ANCHO X 2.20 M DE ALTURA. INCLUDE: CLAVOS, PEGAMENTO, FLUO DE PTR DE 2" X 2" CON CHAPA DE 3 MM DE ENCINO AMERICANO EN SUS 4 CARAS, CUBRE CANTOS DE MADERA DE ENCINO AMERICANO DE PRIMERA CHAPA DE MANILA MCA, TESA MOD, BARCELONA O EQUIVALENTE CON CERRADURA DE APERTURA CON LLAVE DE COMBINACION INDIVIDUAL Y PUERTA, TOPE DE PUERTA, TIRAS DE NEOPRENO, MANO DE OBRA ESPECIALIZADA, MATERIALES MENORES Y ACARREOS DE LOS MISMOS AL SITIO DE SU UTILIZACION. (VER EN PLANO DETALLE CORRESPONDIENTE DE ACABADO).	7.00	JUZGADO 1	7.00					MUEBLES VER CROQUIS 1
			7.00	JUZGADO 2	7.00					VER CROQUIS 2
										CARPINTERIA
TOTAL GENERADO HOJA 1										
34.00										

OBRA Y COMERCIALIZACION DE LA CONSTRUCCION S.A. DE C.V.
ING. ANGEL ROMERO LUGO
SUPERVISOR S.E.U.R.
ING. ROBERTO GUZMAN AVILA
SUPERVISOR EN EXTERNA
CINCO CALLES DE LA MANANA
ARG. RAFAEL OSABAZOLA
RESIDENTE DE OBRA
ING. JAIME RODRIGUEZ LOPEZ

CROQUIS 1

cod 100 390044

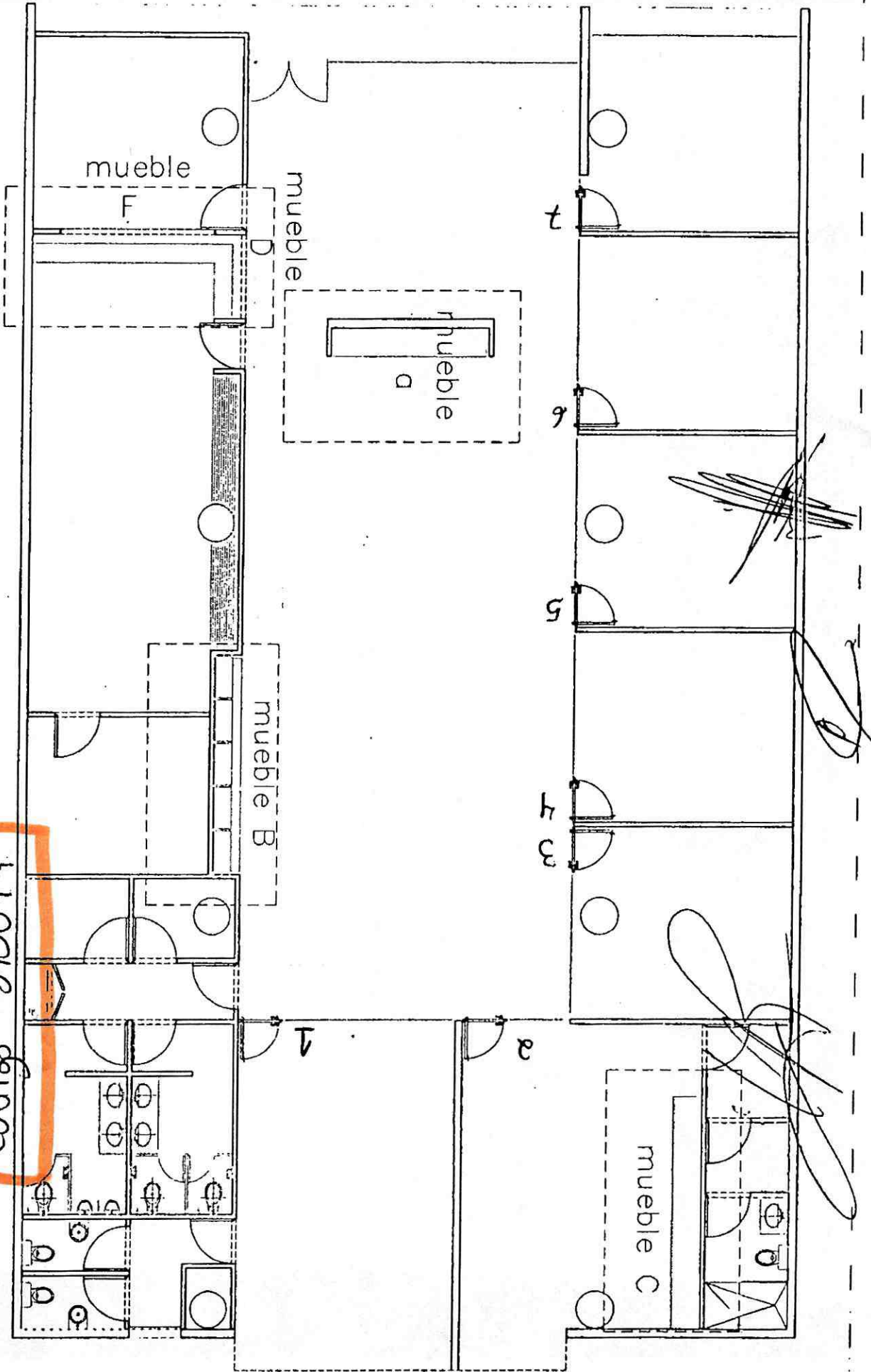

Revis

CROQUIS 2

Código 390044

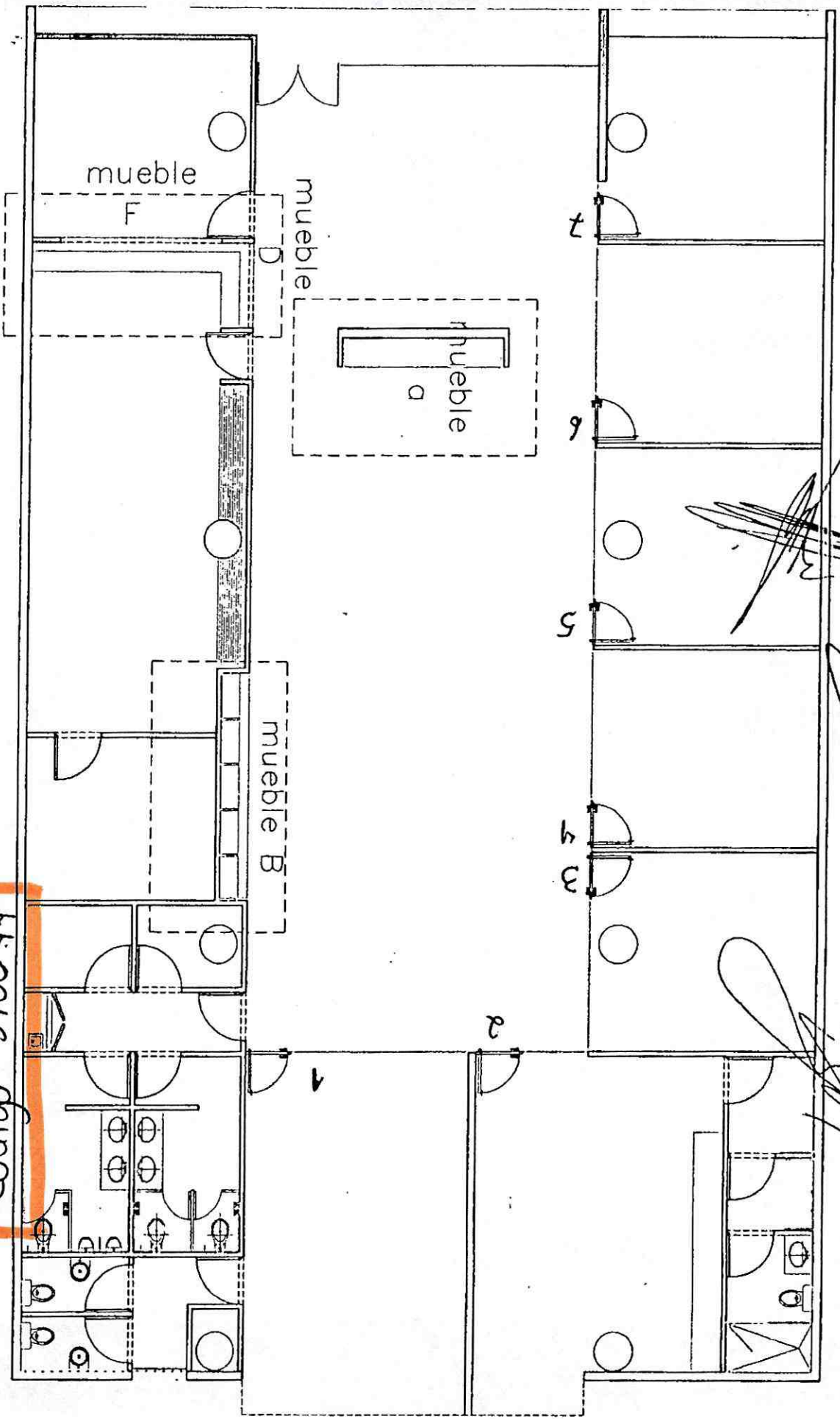

3



Control de Obra Pública

Fecha: 18/11/2009

Pag. 1

Asignación: 001.09/2007-CDJUD-SEDEUR-OP
 Contratista: OBRAS Y COMERCIALIZACION DE LA CON
 Obra: DESARROLLO DEL PROYECTO DE LA CIUDAD JUDICIAL.

PGO:

Ord/Tra: 9,095

Descripción: OBRA PARA LA ELABORACIÓN DE LA ALBAÑILERÍA Y ACABADOS EN PLANTA BAJA DE LA CIUDAD JUDICIAL.

Localidad: VARIAS

Municipio: COBERTURA ESTATAL

Fec.Inicio: 24/04/2009 Fec.Término: 19/11/2009

Estimación: 9

Periodo: 15/10/2009

Al 31/10/2009

Resumen y Estado Contable

Resumen de Documento

+ Importe de la Estimación:	\$1,491,799.2900	
+ Aditiva:	\$0.00	\$1,491,799.29
- Deductiva:	\$0.00	\$1,491,799.29
+ Escalatoria:	\$0.00	\$1,491,799.29
+ IVA: 15.00%	\$223,769.89	\$1,715,569.18
- Amortización:	\$857,784.59	\$857,784.59
Total a Facturar:		\$857,784.59

Avance

Fecha Inicial:	20/04/2009
Financiero:	71.70%
Documental:	43.40%
Físico:	57.00%
Fecha:	31/10/2009

ESTADO CONTABLE

Techo Financiero	Importe	Acumulado	Importe
Presupuesto Base:	\$44,478,075.89	Esta Estimación:	\$1,715,569.18
Convenio Adicional:	\$0.00	Acumulado Anterior:	\$17,589,151.66
Suma Escalatorias:	\$0.00	Acumulado Actual:	\$19,304,720.84
Total:	\$44,478,075.89	SALDO:	\$25,173,355.05

Anticipo

Anticipo: 50.00%	\$22,239,037.95
Amortización Acum:	\$8,794,575.84
Esta Amortización:	\$857,784.59
Total Amortizado:	\$9,652,360.43
SALDO:	\$12,586,677.52

Detalle	Federal	Estatal	Municipal	Sumas
Importe	\$0.00	\$745,899.64	\$0.00	\$745,899.64
IVA	\$0.00	\$111,884.95	\$0.00	\$111,884.95
Total a Facturar	\$0.00	\$857,784.59	\$0.00	\$857,784.59
5 al Millar Insp. y Vigilancia	\$0.00	\$7,459.00	\$0.00	\$7,459.00
Total a pagar	\$0.00	\$850,325.59	\$0.00	\$850,325.59

REFERENCIA:
OBSERVACIONES:



Secretaría de Desarrollo Urbano
Martha Rodríguez Díaz

CONTROL PRESUPUESTAL
RECIBIDO

OBRAS Y COMERCIALIZACION DE LA CONSTRUCCION, S.A DE C.V

ING. JOSÉ DE JESUS MEZA RIVERA

ROMERO LUGO MIGUEL ANGEL, C.P.

DIRECTOR DE CONSTRUCCION ZONA SUR

DIRECCION DE CONSTRUCCION ZONA SUR

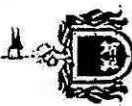

Dirección de Construcción

Fecha: 18/1/2009

Página : 3

Obra : DESARROLLO DEL PROYECTO DE LA CIUDAD JUDICIAL.

Localidad : VARIAS

Clave Obra 001.09/2007-CDJUD

Contrato : DESARROLLO DEL PROYECTO DE LA CIUDAD JUDICIAL.

Descripción OBRA PARA LA ELABORACIÓN DE LA ALBANTILERÍA Y ACABADOS EN PLANTA BAJA DE LA CIUDAD JUDICIAL.

Municipio : COBERTURA ESTATAL

Contratista : OBRAS Y COMERCIALIZACION DE LA CONSTRUCCION, S.A DE C.V.

GOBIERNO DE JALISCO
PODER EJECUTIVO
SECRETARÍA DE DESARROLLO URBANO

Código	Descripción	Unidad	Presupuesto Base	Esta Estimación	Estimación Acumulada	Saldo	Precio Unitario	Presupuesto Base	Esta Estimación	Estimación Acumulada	Estimación	
											Saldo	Saldo

Estimación: 9

Periodo : DEL 15 AL 31 DE OCTUBRE DE 2009

385301	SUMINISTRO E INSTALACIÓN DE PLAFÓN REGISTRABLE DE LANA MINERAL ARMSTRONG MINATONE CORTEGA DE 61 X 61 CM X 1/2" DE ESPESOR O EQUIVALENTE BLANCO LISO CON SUSPENSIÓN, TIPO LINEA DE SOMBRA COLGANTEADO DE LA ESTRUCTURA CON ALAMBRE GALVANIZADO CAL. 12. INCLUYE: RECORTES, AJUSTES, DESPERDICIO, MATERIAL DE FIJACIÓN, MATERIALES, ANDAMIOS, MANIOBRAS, MANO DE OBRA, HERRAMIENTA, EQUIPO, LIMPIEZA DEL LUGAR Y RETIRO DE MATERIAL SOBRENTE A TIRO LIBRE FUERA DE LA OBRA.	M2	1,168.300	845.640	845.640	322.660	214.21	250,281.54	181,144.54	181,144.54	69,117.00	
385010	MURO DIVISORIO DE TABLAROCA DE 8.89 CM DE ESPESOR X 3.48 M DE ALTURA, A BASE DE POSTES METÁLICOS GALVANIZADOS CAL. 26 DE 63.5 MM DE ANCHO X 4.30 M DE ALTURA (ANCLADOS DE PISO A LECHO BAJO DE LOSA) A CADA 61 CM, Y CON CANAL SUPERIOR E INFERIOR GALVANIZADO CAL. 26 DE 63.5 MM DE ANCHO, FORRADOS DE PANEL DE TABLAROCA DE 12.7 MM DE ESPESOR EN AMBAS CARAS, JUNTEADO CON COMPUESTO REDIMIX Y REFORZADO EN SUS JUNTAS CON PERFACINTA. INCLUYE: REFUERZOS DE MADERA PARA FIJAR PUERTAS, VENTANAS, MUEBLES Y ACCESORIOS, MATERIALES DE FIJACIÓN, TRAZO, NIVELACIÓN, PLOMEO, MANO DE OBRA, HERRAMIENTA, EQUIPO, LIMPIEZA DEL LUGAR Y RETIRO DE MATERIAL SOBRENTE A TIRO LIBRE FUERA DELA OBRA.	M2	3,915.870	2,648.420	2,649.420	1,266.550	252.04	986,981.08	687,759.82	687,759.82	319,221.26	



GOBIERNO DE JALISCO
PODER EJECUTIVO
SECRETARÍA DE DESARROLLO URBANO

Dirección de Construcción

Fecha: 18/11/2009

Página :2

Obra : DESARROLLO DEL PROYECTO DE LA CIUDAD JUDICIAL.

Localidad : VARIAS

Mpio. : COBERTURA ESTATAL

Clave Obra: 1.00/2007-CDJUD

Contratista : OBRAS Y COMERCIALIZACION DE LA CONSTRUC

Contrato : 001.09/2007-CDJUD

Descripción: OBRA PARA LA ELABORACIÓN DE LA ALBAÑILERÍA Y ACABADOS EN PLANTA BAJA DE LA CIUDAD JUDICIAL.

Generadores

Elemento	Eje	Tramo	Largo	Ancho	Alto/Kg.	Piezas	Volumen
385010							M2
MURO DIVISORIO DE TABLAROCA DE 8.89 CM DE ESPESOR X 3.48 M DE ALTURA, A BASE DE POSTES METÁLICOS GALVANIZADOS CAL. 26 DE 83.5 MM DE ANCHO X 4.30 M DE ALTURA (ANCLADOS DE PISO A LECHO BAJO DE LOSA) A CADA 61 CM, Y CON CANAL SUPERIOR E INFERIOR GALVANIZADO CAL. 26 DE 83.5 MM DE ANCHO, FORRADOS DE PANEL DE TABLAROCA DE 12.7 MM DE ESPESOR EN AMBAS CARAS, JUNTEADO CON COMPUESTO REDIMIX Y REFORZADO EN SUS JUNTAS CON PERFACINTA. INCLUYE: REFUERZOS DE MADERA PARA FIJAR PUERTAS, VENTANAS, MUEBLES Y ACCESORIOS, MATERIALES DE FIJACIÓN, TRAZO, NIVELACIÓN, PLOMEO. MANO DE OBRA, HERRAMIENTA, EQUIPO, LIMPIEZA DEL LUGAR Y RETIRO DE MATERIAL SOBRANTE A TIRO LIBRE FUERA DELA OBRA.							
			2,649.420	1.000	1.000	1.000	2,649.420
Total :							2,649.420
385020							M2
MURO DIVISORIO DE TABLAROCA DE 17.78 CM DE ESPESOR X 3.48 M DE ALTURA, A BASE DE POSTES METÁLICOS GALVANIZADOS CAL. 26 DE 152.4 MM DE ANCHO X 4.30 M DE ALTURA (ANCLADOS DE PISO A LECHO BAJO DE LOSA) A CADA 61 CM, Y CON CANAL SUPERIOR E INFERIOR GALVANIZADO CAL. 26 DE 152.4 MM DE ANCHO, FORRADOS DE PANEL DE TABLAROCA DE 12.7 MM DE ESPESOR EN AMBAS CARAS, JUNTEADO CON COMPUESTO REDIMIX Y REFORZADO EN SUS JUNTAS CON PERFACINTA. INCLUYE: REFUERZOS DE MADERA PARA FIJAR PUERTAS, VENTANAS, MUEBLES, MAMPARAS Y ACCESORIOS, MATERIALES DE FIJACIÓN, TRAZO, NIVELACIÓN, PLOMEO. MANO DE OBRA, HERRAMIENTA, EQUIPO, LIMPIEZA DEL LUGAR Y RETIRO DE MATERIAL SOBRANTE A TIRO LIBRE FUERA DELA OBRA.							
			1,518.010	1.000	1.000	1.000	1,518.010
			63.300	1.000	1.000	1.000	63.300
			53.640	1.000	1.000	1.000	53.640
			32.180	1.000	1.000	1.000	32.180
Total :							1,667.130

CONFORME
EMPRESA CONSTRUCTORA

OBRAS Y COMERCIALIZACION DE LA
CONSTRUCCION S.A DE C.V.

COORDINADOR

SUPERVISOR

GUZMAN AVILA ROBERTO ING.

DIRECTOR DE CONSTRUCCION ZONA SUR

ING. JOSÉ DE JESUS MEZA RIVERA

Estas Firmas corresponden a los números generadores de la Estimación 9



SECRETARIA DE DESARROLLO URBANO
DIRECCION GENERAL DE OBRAS PUBLICAS DEL ESTADO
DIRECCION DE CONSTRUCCION
NUMEROS GENERADORES

OBRA:	OBRA DE LA PAVIA LA ELABORACION DE ALERMIERIA Y ACABADOS EN PLANTA BAJA DE LA CIUDAD JUDICIAL DEL ESTADO DE JALISCO
UBICACION:	PERIFERICO SUR-PONIENTE
CONTRATISTA:	OBRAS Y COMERCIALIZACION DE LA CONSTRUCCION S.A. DE C.V.
ASIGNACION:	D8OP-001.0672007-SEDEUR-03OP-CDJUD-LP
FECHA:	15 DE OCTUBRE DE 2009
PERIODO:	DEL 01 AL 15 DE OCTUBRE DE 2009
AVANCE FISICO:	49%
ESTIMACION:	OCHO (8)
ORDEN DE TRABAJO:	8061

DETALLE

MURO DIVISORIO DE TABLAROCA DE 8.89 CM DE ESPESOR X 3.48 M DE ALTURA, A BASE DE POSTES METALICOS GALVANIZADOS CAL. 26 DE 63.5 MM DE ANCHO X 4.30 M DE ALTURA (ANCLADOS DE PISO A LECHO BAJO DE LOSA) A CADA 61 CM, Y CON CANAL SUPERIOR E INFERIOR GALVANIZADO CAL. 26 DE 63.5 MM DE ANCHO, FORRADOS DE PANEL DE TABLAROCA DE 12.7 MM DE ESPESOR EN AMBAS CARAS, JUNTEADO CON COMPUESTO REDIMIX Y REFORZADO EN SUS JUNTAS CON PERFORCINTA INCLUYE: REFUERZOS DE MADERA PARA FIJAR PUERTAS, VENTANAS, MUEBLES Y ACCESORIOS, MATERIALES DE FIJACION, TRAZO, NIVELACION, PLOMO, MANO DE OBRA, HERRAMIENTA, EQUIPO, LIMPIEZA DEL LUGAR Y RETIRO DE MATERIAL SOBREPANTE A TIRO LIBRE FUERA DELA OBRA

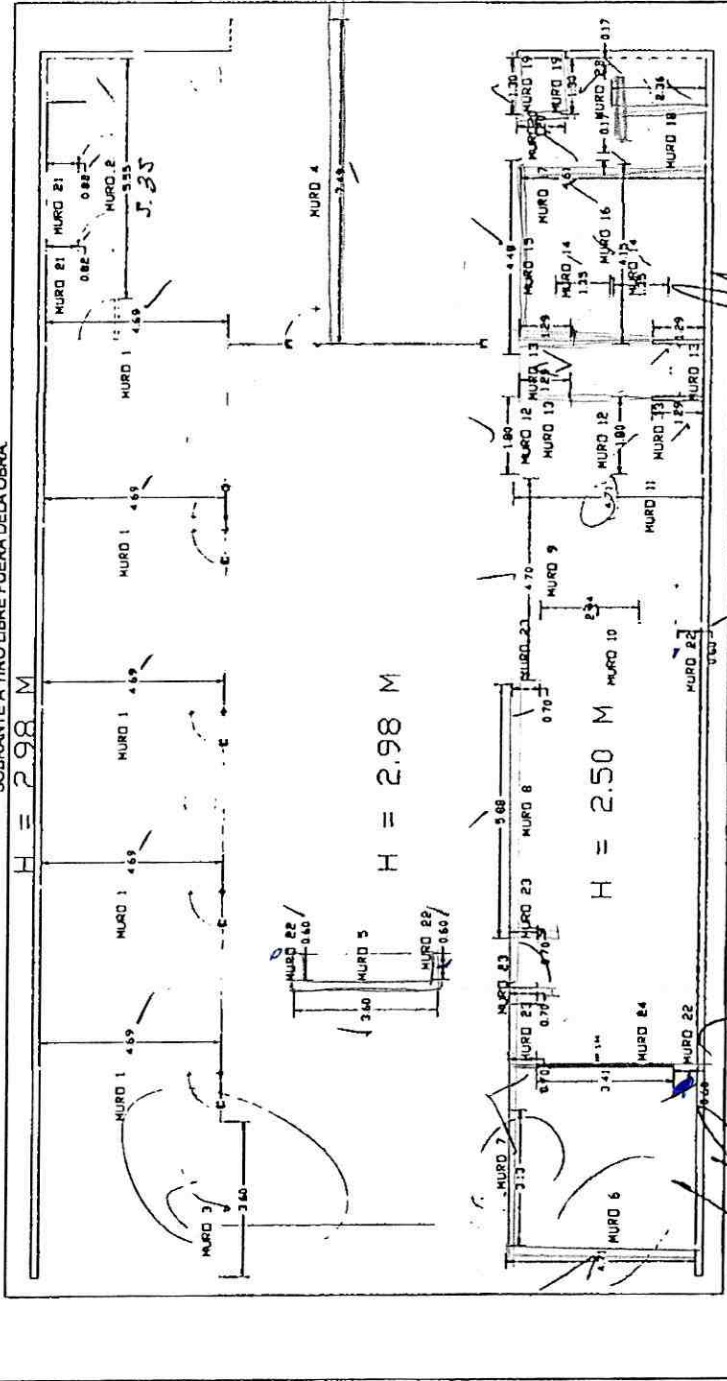

OBRAS Y COMERCIALIZACION DE LA CONSTRUCCION S.A. DE C.V.
MIGUEL ANGEL ROMERO LUSO

SUPERVISOR S.E. E.L.U.R.
ING. ROBERTO GUZMAN AVILA

SUPERVISION EXTERNA
CIRCULO TEMPORANEA
ARQ. RAFAEL BARRAZOLA

RESIDENTE DE OBRA
ING. JAIME RODRIGUEZ LOPEZ



SECRETARIA DE DESARROLLO URBANO
 DIRECCION GENERAL DE OBRAS PUBLICAS DEL ESTADO
 DIRECCION DE CONSTRUCCION
 NUMEROS GENERADORES

OBRA:	OBRA DE LA PARA LA ELABORACION DE ALBANTILERIA Y ACABADOS EN PLANTA BAJA DE LA CIUDAD JUDICIAL DEL ESTADO DE JALISCO	ESTIMACION: NUEVE (9)
LUBICACION:	PERIFERICO SUR-PONIENTE	ORDEN DE TRABAJO: 8081
CONTRATISTA:	OBRAS Y COMERCIALIZACION DE LA CONSTRUCCION S.A. DE C.V.	
ASIGNACION:	DOOP-001.082007-SEDEUR-00OP-CDUUD-LP	
FECHA:	30 DE OCTUBRE DE 2008	AVANCE FIBRICO: 87%
	REBUDO: DEL 30 DE OCTUBRE DE 2009	

DETALLE

MURO DIVISORIO DE TABLAROCA DE 8.88 CM DE ESPESOR X 3.48 M DE ALTURA, A BASE DE POSTES METALICOS GALVANIZADOS CAL. 26 DE 63.5 MM DE ANCHO X 4.30 M DE ALTURA (ANCLADOS DE PISO A LECHO BAJO DE LOSA) A CADA 81 CM, Y CON CANAL SUPERIOR E INFERIOR GALVANIZADO CAL. 26 DE 63.5 MM DE ANCHO, FORRADOS DE PANEL DE TABLAROCA DE 12.7 MM DE ESPESOR EN AMBAS CARAS, JUNTEADO CON COMPUESTO REDIMIX Y REFORZADO EN SUS JUNTAS CON PERFIJANTA. INCLUYE: REFUERZOS DE MADERA PARA FIJAR PUERTAS, VENTANAS, MUEBLES Y ACCESORIOS, MATERIALES DE FIJACION, TRAZO, NIVELACION, PLOME, MANO DE OBRA, HERRAMIENTA, EQUIPO, LIMPIEZA DEL LUGAR Y RETIRO DE MATERIAL SOBRENTE A TIRO LIBRE FUERA DELA OBRA.

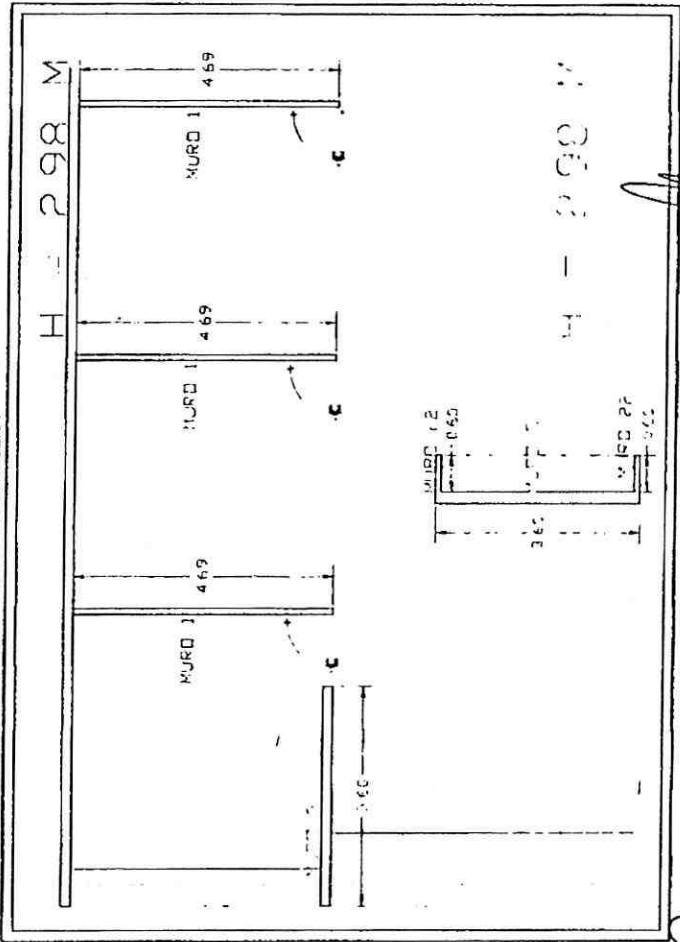

OBRAS Y COMERCIALIZACION DE LA CONSTRUCCION S.A. DE C.V.
 MIGUEL ANGEL ROMERO LUGO

SUPERVISOR S.E.P.E.U.R.
 ING. ROBERTO GUZMAN AVILA

SUPERINTENDENTE
 CINCO CONTINENTE PORANEIA
 ARG. RAFAEL BARRON GARRAZOLA

RESIDENTE DE OBRA
 ING. JAIME RODRIGUEZ LOPEZ



SECRETARIA DE DESARROLLO URBANO
DIRECCION GENERAL DE OBRAS PUBLICAS DEL ESTADO
DIRECCION DE CONSTRUCCION
NUMEROS GENERADORES

OBRA:	OBRA DE LA PARA LA ELABORACION DE ALBAÑILERIA Y ACABADOS EN PLANTA BAJA DE LA CIUDAD JUDICIAL DEL ESTADO DE JALISCO	ESTIMACION: NUEVE (9)
UBICACION:	PERIFERICO SUR-PONIENTE	ORDEN DE TRABAJO 8061
CONTRATISTA:	OBRA Y COMERCIALIZACION DE LA CONSTRUCCION B.A. DE C.V.	
ASIGNACION:	DGOP-001.04/2007-SEDEUR-000P-CDUJ-DLP	
FECHA:	30 DE OCTUBRE DE 2009	AVANCE FISICO: 87%
	PERIODO: DEL 18AL 30 DE OCTUBRE DE 2008	

DETALLE

MURO DIVISORIO DE TABLAROCA DE 8.89 CM DE ESPESOR X 3.48 M DE ALTURA, A BASE DE POSTES METALICOS GALVANIZADOS CAL. 26 DE 83.5 MM DE ANCHO X 4.30 M DE ALTURA (ANCLADOS DE PISO A LECHO BAJO DE LOSA) A CADA 61 CM, Y CON CANAL SUPERIOR E INFERIOR GALVANIZADO CAL. 26 DE 83.5 MM DE ANCHO, FORRADOS DE PANEL DE TABLAROCA DE 12.7 MM DE ESPESOR EN AMBAS CARAS, JUNTEADO CON COMPUESTO REDIMIX Y REFORZADO EN SUS JUNTAS CON PERFACINTA. INCLUYE: REFUERZOS DE MADERA PARA FIJAR PUERTAS, VENTANAS, MUEBLES Y ACCESORIOS, MATERIALES DE FIJACION, TRAZO, NIVELACION, PLOMO, MANO DE OBRA, HERRAMIENTA, EQUIPO, LIMPIEZA DEL LUGAR Y RETIRO DE MATERIAL SOBRENTE A TIRO LIBRE FUERA DE LA OBRA.

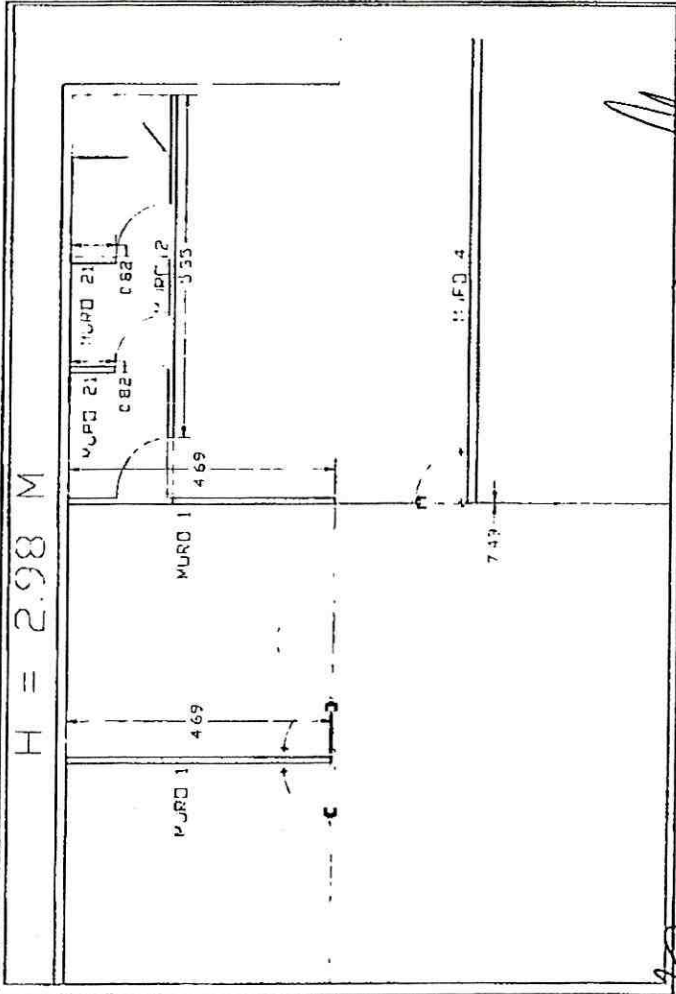

OBRA Y COMERCIALIZACION DE LA CONSTRUCCION B.A. DE C.V.
 MIGUEL ANGELO MONERO TUGO

SUPERVISOR S.E.D.E.U.R.
 ING. ROBERTO GUZMAN AVILA

SUPERVISOR EXTERNA
 CINCO CONSULTORANEA
 ARG. RAFAEL ALBERTO AGUIZOLA

RESIDENTE DE OBRA
 ING. JAIME RODRIGUEZ LOPEZ



SECRETARIA DE DESARROLLO URBANO
DIRECCION GENERAL DE OBRAS PUBLICAS DEL ESTADO
DIRECCION DE CONSTRUCCION
NUMEROS GENERADORES

OBRA:	OBRA DE LA PARA LA ELABORACION DE ALBANILERIA Y ACABADOS EN PLANTA BAJA DE LA CIUDAD JUDICIAL DEL ESTADO DE JALISCO	ESTIMACION: NUEVE (9)
LUBICACION:	PERIFERICO SUR-PONIENTE	ORDEN DE TRABAJO 8081
CONTRATISTA	OBRAS Y COMERCIALIZACION DE LA CONSTRUCCION S.A. DE C.V.	
ASIGNACION	DGOP-001.08/2007-SEDEUR-DGOP-CDUUD-LP	
FECHA:	30 DE OCTUBRE DE 2008	AVANCE FISICO: 87%
REVISOR:	DEL 15 AL 30 DE OCTUBRE DE 2008	

DETALLE

MURO DIVISORIO DE TABLAROCA DE 8.89 CM DE ESPESOR X 3.48 M DE ALTURA A BASE DE POSTES METALICOS GALVANIZADOS CAL. 26 DE 63.5 MM DE ANCHO X 4.30 M DE ALTURA (ANCLADOS DE PISO A LECHO BAJO DE LOSA) A CADA 81 CM. Y CON CANAL SUPERIOR E INFERIOR GALVANIZADO CAL. 26 DE 63.5 MM DE ANCHO. FORRADOS DE PANEL DE TABLAROCA DE 12.7 MM DE ESPESOR EN AMBAS CARAS. JUNTEADO CON COMPUESTO REDIMIX Y REFORZADO EN SUS JUNTAS CON PERFORCITA. INCLUYE: REFUERZOS DE MADERA PARA FIJAR PUERTAS, VENTANAS, MUEBLES Y ACCESORIOS, MATERIALES DE FIJACION, TRAZO, NIVELACION, PLOMO, MANO DE OBRA, HERRAMIENTA, EQUIPO, LIMPIEZA DEL LUGAR Y RETIRO DE MATERIAL SOBRENTE A TIRO LIBRE FUERA DE LA OBRA.

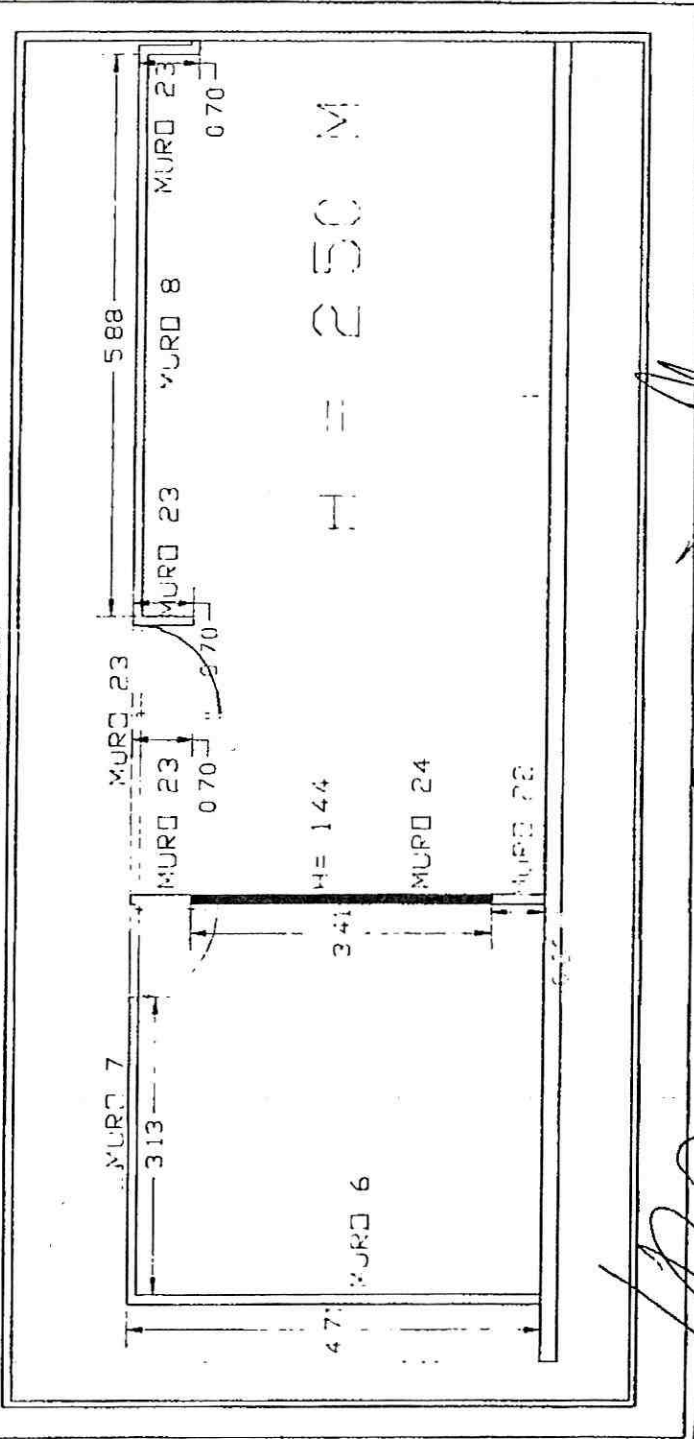

OBRAS Y COMERCIALIZACION DE LA CONSTRUCCION S.A. DE C.V.
 MIGUEL ANSEL ROMERO LUJO

SUPERVISOR G.E.D.E.U.R.
 ING. ROBERTO GUZMAN AVILA

COORDINADOR MATERIA
 CINCO CENTENARIA
 ARG. RAFAEL RODRIGUEZ LOPEZ

RESIDENTE DE OBRA
 ING. JAIME RODRIGUEZ LOPEZ



SECRETARIA DE DESARROLLO URBANO
DIRECCION GENERAL DE OBRAS PUBLICAS DEL ESTADO
 DIRECCION DE CONSTRUCCION
 NUMEROS GENERADORES

OBRA:	OBRA DE LA PARA LA ELABORACION DE ALBANILERIA Y ACABADOS EN PLANTA BAJA DE LA CIUDAD JUDICIAL DEL ESTADO DE JALISCO	ESTIMACION: NUEVE (9)
SUBICACION:	PERIFERICO SURPONIENTE	ORDEN DE TRABAJO: 8081
CONTRATISTA:	OBRAS Y COMERCIALIZACION DE LA CONSTRUCCION S.A. DE C.V.	
ASIGNACION:	OGOP-001.06/2007-SEDEUR-OGOP-CDJUD-LP	
FECHA:	30 DE OCTUBRE DE 2009	AVANCE FISICO: 87%
	PERIODO: DEL 18 AL 30 DE OCTUBRE DE 2009	

DETALLE

MURO DIVISORIO DE TABLAROCA DE 6.89 CM DE ESPESOR X 3.48 M DE ALTURA, A BASE DE POSTES METALICOS GALVANIZADOS CAL 28 DE 83.5 MM DE ANCHO X 4.30 M DE ALTURA (ANCLADOS DE PISO A LECHO BAJO DE LOSA) A CADA 41 CM, Y CON CANAL SUPERIOR E INFERIOR GALVANIZADO CAL 28 DE 83.5 MM DE ANCHO, FORRADOS DE PANEL DE TABLAROCA DE 12.7 MM DE ESPESOR EN AMBAS CARAS, JUNTADO CON COMPUESTO REDIMIX Y REFORZADO EN SUS JUNTAS CON PERFORANTA. INCLUYE: REFUERZOS DE MADERA PARA FIJAR PUERTAS, VENTANAS, MUEBLES Y ACCESORIOS, MATERIALES DE FIJACION, TRAZO, NIVELACION, PLOMEO, MANO DE OBRA, HERRAMIENTA, EQUIPO, LIMPIEZA DEL LUGAR Y RETIRO DE MATERIAL SOBROBANTE A TIRO LIBRE FUERA DE LA OBRA.

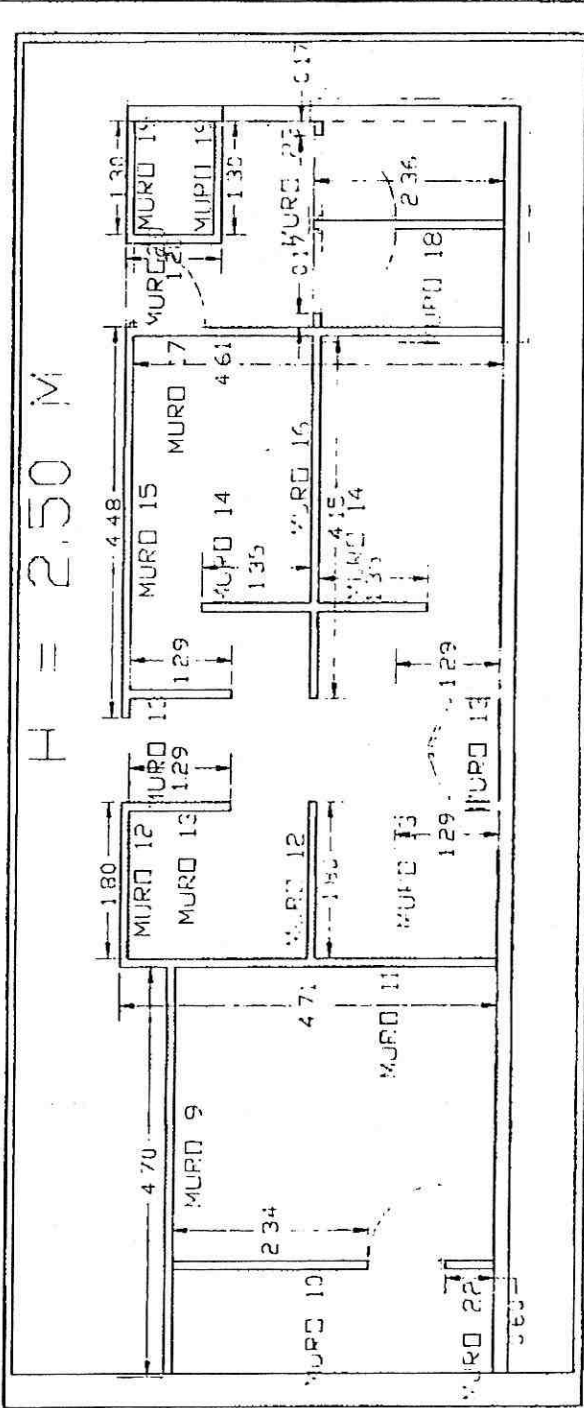

OBRA Y COMERCIALIZACION DE LA CONSTRUCCION S.A DE C.V.
 MIGUEL ANGEL ROMERO LUGO

SUPERVISOR R.E.D.E.U.R.
 ING. ROBERTO GUZMAN AVILA

SUPERVISOR ENFERNA
 CINCO CALLES TORREANA
 APO. RAFAEL PASTOR NARAZOLA

RESIDENTE DE OBRA
 ING. JAIME RODRIGUEZ LOPEZ



SECRETARIA DE DESARROLLO URBANO
DIRECCION GENERAL DE OBRAS PUBLICAS DEL ESTADO
 DIRECCION DE CONSTRUCCION
 NUMEROS GENERADORES

OBRA:	OBRA DE LA PARA LA ELABORACION DE ALBANILERIA Y ACABADOS EN PLANTA BAJA DE LA CIUDAD JUDICIAL DEL ESTADO DE JALISCO	ESTIMACION: OCHO(8)
UBICACION:	PERIFERICO SUR-PONIENTE	ORDEN DE TRABAJO 6061
CONTRATISTA	OBRAS Y COMERCIALIZACION DE LA CONSTRUCCION S.A. DE C.V.	
ASIGNACION	DGOP-001.06/2007-SEDEUR-DGOP-CDJUD-LP	
FECHA:	15 DE OCTUBRE DE 2009	AVANCE FISICO: 49%
	PERIODO: DEL 01 AL 15 DE OCTUBRE DE 2009	

REPORTE FOTOGRAFICO

MURO DIVISORIO DE TABLARCA DE 8.89 CM DE ESPESOR X 3.48 M DE ALTURA, A BASE DE POSTES METALICOS GALVANIZADOS CAL. 28 DE 63.5 MM DE ANCHO X 4.30 M DE ALTURA (ANCLADOS DE PISO A LECHO BAJO DE LOSA) A CADA 81 CM, Y CON CANAL SUPERIOR E INFERIOR GALVANIZADO CAL. 28 DE 63.5 MM DE ANCHO, FORRADOS DE PANEL DE TABLARCA DE 12.7 MM DE ESPESOR EN AMBAS CARAS, JUNTEADO CON COMPUESTO REDIMIX Y REFORZADO EN SUS JUNTAS CON PERFAICINTA. INCLUYE: REFUERZOS DE MADERA PARA FIJAR PUERTAS, VENTANAS, MUEBLES Y ACCESORIOS, MATERIALES DE FIJACION, TRAZO, NIVELACION, PLOMEO, MANO DE OBRA, HERRAMIENTA, EQUIPO, LIMPIEZA DEL LUGAR Y RETIRO DE MATERIAL SOBREPANTE A TIRO LIBRE FUERA DELA OBRA

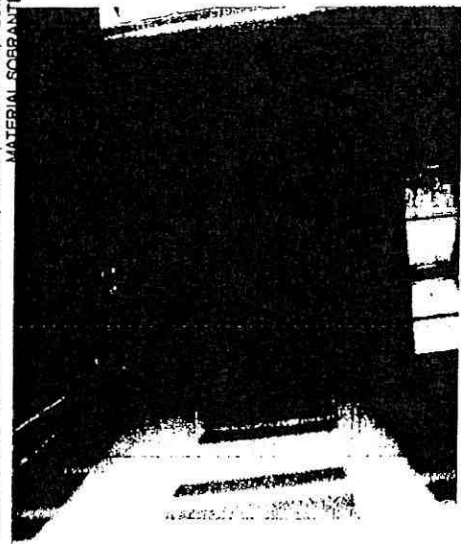

OBRAS Y COMERCIALIZACION DE LA CONSTRUCCION S.A DE C.V.

MIGUEL ANSEL ROMERO LUOGO

SUPERVISOR GENERAL E.D.E.C.U.R.

ING. ROBERTO GUERRA AVILA

SUPERVISOR EXTERNA
 CINCO CENTRALIZADORA
 ARQ. RAFAEL TORRES SERRAZOLA

RESIDENTE DE OBRA
 ING. JAIME RODRIGUEZ LOPEZ



Control de Obra Pública

Fecha: 13/01/2010

Pag. 1

Asignación: 001.09/2007-SEDEUR-DGOP-CDJUD-LP

PGO:

Ord/Tra: 9,095

Contratista: OBRAS Y COMERCIALIZACION DE LA CON

Obra: DESARROLLO DEL PROYECTO DE LA CIUDAD JUDICIAL.

Descripción: OBRA PARA LA ELABORACIÓN DE LA ALBAÑILERÍA Y ACABADOS EN PLANTA BAJA DE LA CIUDAD JUDICIAL.

Localidad: VARIAS

Municipio: COBERTURA ESTATAL

Fec.Inicio: 24/04/2009 Fec.Término: 02/03/2010

Estimación: 12

Periodo: 01/12/2009

Al 31/12/2009

Resumen y Estado Contable

Resumen de Documento

+ Importe de la Estimación:	\$1,557,412.5600	
+ Aditiva:	\$0.00	\$1,557,412.56
- Deductiva:	\$0.00	\$1,557,412.56
+ Escalatoria:	\$0.00	\$1,557,412.56
+ IVA: 16.00%	\$249,186.01	\$1,806,598.57
- Amortización:	\$903,299.29	\$903,299.28
Total a Facturar:		\$903,299.28

Avance

Fecha Inicial:	20/04/2009
Financiero:	79.70%
Documental:	59.40%
Físico:	64.00%
Fecha:	31/12/2009

ESTADO CONTABLE

Techo Financiero	Importe	Acumulado	Importe
Presupuesto Base:	\$44,478,075.89	Esta Estimación:	\$1,806,598.57
Convenio Adicional:	\$0.00	Acumulado Anterior:	\$24,613,103.95
Suma Escalatorias:	\$0.00	Acumulado Actual:	\$26,419,702.52
Total:	\$44,478,075.89	SALDO:	\$18,058,373.37

Anticipo

Anticipo: 50.00%	\$22,239,037.95
Amortización.Acum:	\$12,306,551.98
Esta Amortización:	\$903,299.29
Total Amortizado:	\$13,209,851.27
SALDO:	\$9,029,186.68

Detalle	Federal	Estatal	Municipal	Sumas
Importe	\$0.00	\$778,706.28	\$0.00	\$778,706.28
IVA	\$0.00	\$124,593.00	\$0.00	\$124,593.00
Total a Facturar	\$0.00	\$903,299.28	\$0.00	\$903,299.28
5 al Millar Insp. y Vigilancia	\$0.00	\$7,787.06	\$0.00	\$7,787.06
Total a pagar	\$0.00	\$895,512.22	\$0.00	\$895,512.22

REFERENCIA:
OBSERVACIONES:

Secretaría de Desarrollo Urbano
Patricia Ruiz Sevilla

19 ENE 2010

OBRAS Y COMERCIALIZACION DE LA CONSTRUCCION, S.A DE C.V

ING. JOSÉ DE JESÚS MEZA RIVERA

CONTROL PRESUPUESTAL

ROMERO LUGO MIGUEL ANGEL, CP.

DIRECTOR DE CONSTRUCCIÓN ZONA SUR

LIBRADO

DIRECCION DE CONSTRUCCION ZONA SUR

Dirección de Construcción

Obra : DESARROLLO DEL PROYECTO DE LA CIUDAD JUDICIAL.

Localidad : VARIAS

Clave Obra : 001.09/2007-CDJUD

Contrato : DESARROLLO DEL PROYECTO DE LA CIUDAD JUDICIAL.

Descripción : OBRA PARA LA ELABORACIÓN DE LA ALBANILERÍA Y ACABADOS EN PLANTA BAJA DE LA CIUDAD JUDICIAL.

Municipio : COBERTURA ESTATAL

Contratista : OBRAS Y COMERCIALIZACION DE LA CONSTRUCCION, S.A DE C.V.



Código	Descripción	Unidad	Presupuesto Base	Esta Estimación	Saldo	Precio Unitario	Presupuesto Base	Esta Estimación	Estimación Acumulada	Saldo
--------	-------------	--------	------------------	-----------------	-------	-----------------	------------------	-----------------	----------------------	-------

Estimación: 12	Período : DEL 1 AL 31 DE DICIEMBRE DE 2009									
385010	MURO DIVISORIO DE TABLAROCA DE 8.89 CM DE ESPESOR X 3.48 M DE ALTURA.	M2	3,915,970	11,810	2,661,230	252.04	986,981.08	2,976.59	670,736.41	316,244.67
	A BASE DE POSTES METÁLICOS GALVANIZADOS CAL. 26 DE 63.5 MM DE ANCHO X 4.30 M DE ALTURA (ANCLADOS DE PISO A LECHO BAJO DE LOSA) A CADA 61 CM. Y CON CANAL SUPERIOR E INFERIOR GALVANIZADO CAL. 26 DE 63.5 MM DE ANCHO. FORRADOS DE PANEL DE TABLAROCA DE 12.7 MM DE ESPESOR EN AMBAS CARAS, JUNTEADO CON COMPUESTO REDIMIX Y REFORZADO EN SUS JUNTAS CON PERFAFINTA. INCLUYE: REFUERZOS DE MADERA PARA FIJAR PUERTAS, VENTANAS, MUEBLES Y ACCESORIOS, MATERIALES DE FUACIÓN, TRAZO, NIVELACIÓN, PLOMEO, MANO DE OBRA, HERRAMIENTA, EQUIPO, LIMPIEZA DEL LUGAR Y RETIRO DE MATERIAL SOBRENTE A TIRO LIBRE FUERA DELA OBRA.									

PARTIDA: PINTURA (22,497.00)

393020	PINTURA VINILICA VINIMEX DE COMEX O KEM-TONE DE SHERWIN WILLIAMS O EQUIVALENTE EN APLANADOS DE MEZCLA O ENYESADOS, MUROS, BOVEDAS Y PLAFONES ACABADO APALILLADO O PULIDO, TRABAJO TERMINADO, INCLUYE: PREPARACION DE LA SUPERFICIE, SELLADO, ANDAMIOS Y ACARREOS DE MATERIALES AL SITIO DE SU UTILIZACION, A CUALQUIER NIVEL, MANO DE OBRA, HERRAMIENTA, EQUIPO, LIMPIEZA DEL LUGAR Y RETIRO DE MATERIAL SOBRENTE A TIRO LIBRE FUERA DE LA OBRA.	M2	26,886,230	413,740	413,740	28.61	769,215.04	11,837.10	11,837.10	757,377.94
--------	--	----	------------	---------	---------	-------	------------	-----------	-----------	------------

PARTIDA: RELACION DE PRECIOS EXTRAORDINARIOS (24,082.00)

3	SUMINISTRO, HABILITADO Y MONTAJE DE HERRERIA PARA ARMADURAS A BASE DE PERFILES ESTRUCTURALES EN DIFERENTES ELEMENTOS (PTR, ANGULO, ELE, ZETA, PLACA) CONSIDERANDO GRUA, SOLDADURA, CORTES Y FONDO ANTICORROSIVO, EN CUALQUIER NIVEL, INCLUYE: FLETES, MATERIALES, DESPERDICIOS, ACARREOS, ELEVACION, MONTAJE, ELEMENTOS DE CONEXION, NIVELACION, MANO DE OBRA, EQUIPO Y HERRAMIENTA, SEGUN PROYECTO.	KG	0,000	1,974,230	1,974,230	35.58	0,000	70,243.10	70,243.10	-70,243.10
---	--	----	-------	-----------	-----------	-------	-------	-----------	-----------	------------

Obra : DESARROLLO DEL PROYECTO DE LA CIUDAD JUDICIAL.

Localidad : VARIAS

Mpio. : COBERTURA ESTATAL

Clave Obra: 1.00/2007-CDJUD

Contratista : OBRAS Y COMERCIALIZACION DE LA CONSTRUCCION

Contrato : 001.09/2007-CDJUD

Descripción: OBRA PARA LA ELABORACIÓN DE LA ALBAÑILERÍA Y ACABADOS EN PLANTA BAJA DE LA CIUDAD JUDICIAL.

Generadores

Elemento	Eje	Tramo	Largo	Ancho	Alto/Kg.	Piezas	Volumen
385010							M2
<p>MURO DIVISORIO DE TABLAROCA DE 8.89 CM DE ESPESOR X 3.48 M DE ALTURA, A BASE DE POSTES METÁLICOS GALVANIZADOS CAL. 26 DE 63.5 MM DE ANCHO X 4.30 M DE ALTURA (ANCLADOS DE PISO A LECHO BAJO DE LOSA) A CADA 61 CM, Y CON CANAL SUPERIOR E INFERIOR GALVANIZADO CAL. 26 DE 63.5 MM DE ANCHO, FORRADOS DE PANEL DE TABLAROCA DE 12.7 MM DE ESPESOR EN AMBAS CARAS, JUNTEADO CON COMPUESTO REDIMIX Y REFORZADO EN SUS JUNTAS CON PERFACINTA. INCLUYE: REFUERZOS DE MADERA PARA FIJAR PUERTAS, VENTANAS, MUEBLES Y ACCESORIOS, MATERIALES DE FIJACIÓN, TRAZO, NIVELACIÓN, PLOMEO, MANO DE OBRA, HERRAMIENTA, EQUIPO, LIMPIEZA DEL LUGAR Y RETIRO DE MATERIAL SOBRENTE A TIRO LIBRE FUERA DE LA OBRA.</p>							
			11.810	1.000	1.000	1.000	11.810
Total :							11.810
020							M2
<p>PINTURA VINILICA VINIMEX DE COMEX O KEM-TONE DE SHERWIN WILLIAMS O EQUIVALENTE EN APLANADOS DE MEZCLA O ENYESADOS, MUROS, BOVEDAS Y PLAFONES ACABADO APALILLADO O PULIDO, TRABAJO TERMINADO. INCLUYE: PREPARACION DE LA SUPERFICIE, SELLADO, ANDAMIOS Y ACARREOS DE MATERIALES AL SITIO DE SU UTILIZACION, A CUALQUIER NIVEL, MATERIALES, MANO DE OBRA, HERRAMIENTA, EQUIPO, LIMPIEZA DEL LUGAR Y RETIRO DE MATERIAL SOBRENTE A TIRO LIBRE FUERA DE LA OBRA.</p>							
			413.740	1.000	1.000	1.000	413.740
Total :							413.740
3							KG
<p>SUMINISTRO, HABILITADO Y MONTAJE DE HERRERIA PARA ARMADURAS A BASE DE PERFILES ESTRUCTURALES EN DIFERENTES ELEMENTOS (PTR, ANGULO, ELE, ZETA, PLACA) CONSIDERANDO GRUA, SOLDADURA, CORTES Y FONDO ANTICORROSIVO, EN CUALQUIER NIVEL. INCLUYE: FLETES, MATERIALES, DESPERDICIOS, ACARREOS, ELEVACION, MONTAJE, ELEMENTOS DE CONEXION, NIVELACION, MANO DE OBRA, EQUIPO Y HERRAMIENTA. SEGUN PROYECTO.</p>							
			1,974.230	1.000	1.000	1.000	1,974.230
Total :							1,974.230
4							M2
<p>SUMINISTRO Y COLOCACION DE LOSETA DE CONCRETO PREFABRICADO, DE 2,40MTS DE LARGO X 0,60 MTS DE LARGO X ,08 MTS DE ESPESOR, CON CONCRETO ARMADO ACABADO PICOLETEADO COLOR GRIS CON GRANO DE MARMOL BLANCO, ASENTADO CON MORTERO CEMENTO ARENA 1:3 DE 2 CMS DE ESPESOR ADICIONANDO 1 LT DE PEGACRYL POR M2. PREVIA COLOCACION EN EL PISO DE 1 LT/M2 DE ADHESIVO PEGACRYL. INCLUYE: ACARREOS AL SITIO DE SU COLOCACION, CONSIDERAR EL PESO DE CADA LOSETA 150 KG PROMEDIO Y ACARREO PROMEDIO DE 100 MTS</p>							
			79.380	1.000	1.000	1.000	79.380
Total :							79.380
0							M2
<p>CONSTRUCCION DE MURO DE BLOCK A TEZON. ELABORADO CON BLOCK DE JALCRETO 11 X 14 X 28 CMS. ASENTADO CON MORTERO CEMENTO ARENA 1:4 INCLUYE: SUMINISTRO DE LOS MATERIALES, MANO DE OBRA, HERRAMIENTA MENOR Y EQUIPO DE SEGURIDAD, ACARREO DE LOS MATERIALES, TRAZO, PLOMEO Y LO NECESARIO PARA SU CORRECTA EJECUCION.</p>							
			40.470	1.000	1.000	1.000	40.470
Total :							40.470
9							M2
<p>PISO DE MARMOL SANTO TOMAS, ACABADO BUZARDEADO, DE 3 CMS. DE ESPESOR, EN PIEZAS DE 2.40 X 0.80 MTS. CON UN PESO APROXIMADO DE 130 KGS C/U. INCLUYE: RECORTES, AJUSTES, JUNTEO, MATERIALES, MANIOBRAS DE ACARREO 100 MTS APROX. AL SITIO DE SU UTILIZACION, MANO DE OBRA, HERRAMIENTA, EQUIPO, LIMPIEZA DEL LUGAR Y RETIRO DEL MATERIAL SOBRENTE A TIRO LIBRE FUERA DE LA OBRA.</p>							
			1,222.600	1.000	1.000	1.000	1,222.600
Total :							1,222.600
11							M2
<p>SISTEMA DE RECUBRIMIENTO INTEGRADO (IMPERMEABILIZACION) SOBRE FIRME DE JALCRETO, CON MATERIAL SOLVENTE CON 2 CAPAS A RAZON DE 1LT/M2 POR CAPA Y MEMBRANA DE REFUERZO DE FIBRA POLIESTER REFORZADO, TRASLAPANDO 10 CMS EN AMBOS SENTIDOS, PREVIA IMPRIMACION DE LA SUPERFICIE, ASI COMO RESANE CON CEMENTO PLASTICO ASFALTICO, INCLUYE MATERIAL, MANO DE OBRA Y TODO LO NECESARIO PARA SU CORRECTA EJECUCION.</p>							
			16.200	1.000	1.000	1.000	16.200
Total :							16.200





SECRETARIA DE DESARROLLO URBANO
DIRECCION GENERAL DE OBRAS PUBLICAS DEL ESTADO
 DIRECCION DE CONSTRUCCION
 NUMEROS GENERADORES

EST. 12

OBRA: DE LA CIUDAD JUDICIAL DEL ESTADO DE JALISCO
 UBICACION: PERIFERICO SUR-PONIENTE
 CONTRATISTA: OBRAS Y COMERCIALIZACION DE LA CONSTRUCCION S.A. DE C.V.
 ASIGNACION: OGOP-401.062007-SEDEUR-OGOP-CDJUD-LP
 FECHA: 30 DE NOVIEMBRE DE 2008
 PERIODO: DEL 15 AL 30 DE NOVIEMBRE DE 2008
 AVANCE FISICO: 45%

PDA	CODIGO	DESCRIPCION	TIPO DE MURO	LONGITUD	ALTURA	No DE PREZAS	No DE AJUSTADORES	TOTAL	TOTAL	(A.X.B.X.C.X.D)
	385010	MURO DIVISORIO DE TABLARROCA DE 8.89 CM DE ESPESOR X 3.48 M DE ALTURA A BASE DE POSTES METALICOS GALVANIZADOS CAL. 26 DE 63.5 MM DE ANCHO X 4.30 M DE ALTURA (ANCLADOS DE PISO A LECHO BAJO DE LOSA) A CADA 61 CM. Y CON CANAL SUPERIOR E INFERIOR GALVANIZADO CAL. 26 DE 63.5 MM DE ANCHO; FORRADOS DE PANEL DE TABLARROCA DE 12.7 MM DE ESPESOR EN AMBAS CARAS, JUNTEADO CON COMPUESTO REDIMIX Y REFORZADO EN SUS JUNTAS CON PERFACINTA. INCLUYE: REFUERZOS DE MADERA PARA FIJAR PUERTAS, VENTANAS, MUEBLES Y ACCESORIOS; MATERIALES DE FIJACION, TRAZO, NIVELACION, PLOMO, MANO DE OBRA HERRAMIENTA EQUIPO, LIMPIEZA DEL LUGAR Y RETIRO DE MATERIAL SOBRENTE A TIRO LIBRE FUERA DELA OBRA.	MURO	1.75	0.75	1.00	9.00	11.81		TABLARROCA
		TOTAL GENERADO						11.81		
		TOTAL GENERADO HOJA 1						11.81		

OBRAS Y COMERCIALIZACION DE LA CONSTRUCCION S.A. DE C.V.
 MIGUEL ANGELO ROMERO LUJEO

SUPERVISOR E.D.E.H.R.
 ING. ROBERTO GUZMAN AVILA

SUPERVISOR EXTERNA
 CINCO CONTRAERANEA
 ARQ. RAFAEL RODRIGUEZ LOPEZ

RESIDENTE DE OBRA
 ING. JAIMÉ RODRIGUEZ L.



SECRETARIA DE DESARROLLO URBANO
DIRECCION GENERAL DE OBRAS PUBLICAS DEL ESTADO
DIRECCION DE CONSTRUCCION
NUMEROS GENERADORES

OBRA:	OBRA DE LA PARA LA ELABORACION DE ALBANELERIA Y ACABADOS EN PLANTA BAJA DE LA CIUDAD JUDICIAL DEL ESTADO DE JALISCO	ESTIMACION: ONCE (11)
UBICACION:	PERIFERICO SUR-PONIENTE	ORDEN DE TRABAJO 8081
CONTRATISTA:	OBRAS Y COMERCIALIZACION DE LA CONSTRUCCION S.A. DE C.V.	
ASIGNACION:	DGOP-001.06/2007-SEDEUR-000P-CDJUD-LP	
FECHA:	30 DE NOVIEMBRE DE 2009	AVANCE FISICO: 65%
	PERIODO: DEL 15 AL 30 DE NOVIEMBRE DE 2009	

DETALLE

MURO DIVISORIO DE TABLAROCA DE 6.89 CM DE ESPESOR X 3.48 M DE ALTURA, A BASE DE POSTES METALICOS GALVANIZADOS CAL. 28 DE 63.5 MM DE ANCHO X 4.30 M DE ALTURA (ANCLADOS DE PISO A LECHO BAJO DE LOSA) A CADA 81 CM, Y CON CANAL SUPERIOR E INFERIOR GALVANIZADO CAL. 28 DE 63.9 MM DE ANCHO, FORRADOS DE PANEL DE TABLAROCA DE 12.7 MM DE ESPESOR EN AMBAS CARAS, JUNTEADO CON COMPUESTO REDIMIX Y REFORZADO EN SUS JUNTAS CON PERFACTINA. INCLUYE: REFUERZOS DE MADERA PARA FIJAR PUERTAS, VENTANAS, MUEBLES Y ACCESORIOS, MATERIALES DE FILACION, TRAZO, NIVELACION, PLOMEO, MANO DE OBRA, HERRAMIENTA, EQUIPO, LIMPIEZA DEL LUGAR Y RETIRO DE MATERIAL SOBRIANTE A TIRO LIBRE FUERA DE LA OBRA.

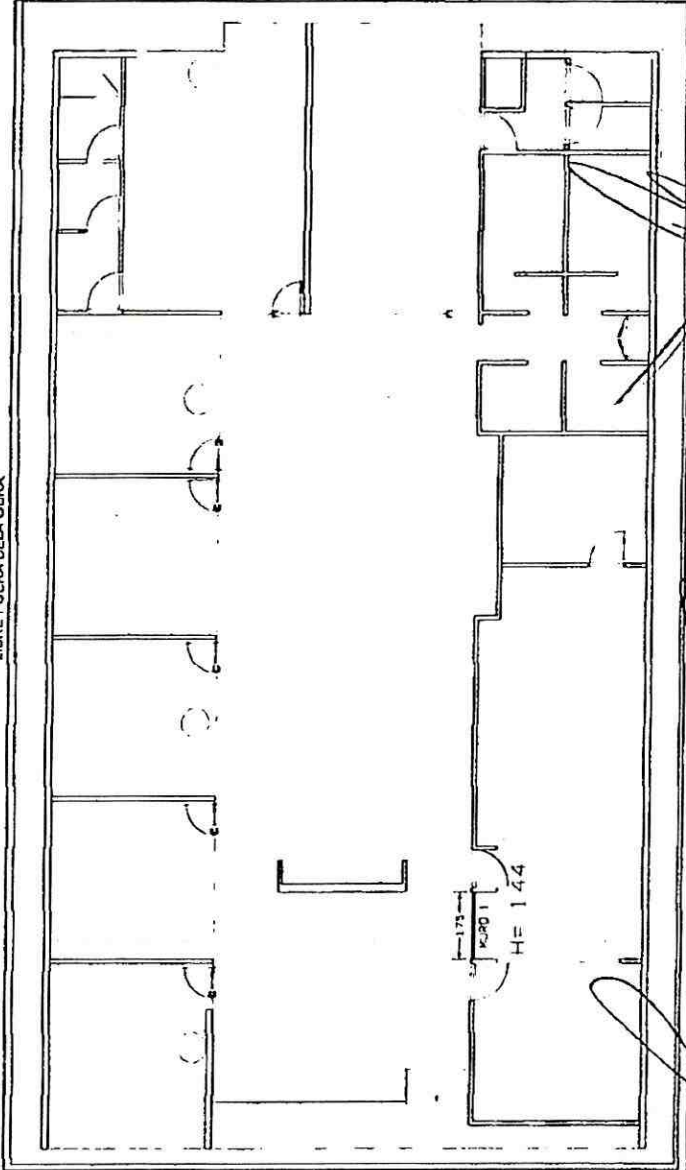

OBRAS Y COMERCIALIZACION DE LA CONSTRUCCION SA DE C.V.

MIGUEL ANGEL FLORES LUGO

SUPERVISOR B.F.D.E.U.R.

ING. ROBERTO GUZMAN AYLA

SUPERVISOR INTERNA
 CINCO CONSTRUCCIONES
 ARQ. RAFAEL MARIANO TABAZCOA

RESIDENTE DE OBRA
 JAIME RODRIGUEZ L.
 ING. JAIME RODRIGUEZ LOPEZ



Control de Obra Pública

Fecha: 25/02/2010

Pag. 1

Asignación: 001.09/2007-SEDEUR-DGOP-CDJUD-LP
 Contratista: OBRAS Y COMERCIALIZACION DE LA CON
 Obra: DESARROLLO DEL PROYECTO DE LA CIUDAD JUDICIAL.

PGO:

Ord/Tra: 9,095

Descripción: OBRA PARA LA ELABORACIÓN DE LA ALBAÑILERÍA Y ACABADOS EN PLANTA BAJA DE LA CIUDAD JUDICIAL.

Localidad: VARIAS

Municipio: COBERTURA ESTATAL

Fec.Inicio: 24/04/2009 Fec.Término: 02/03/2010

Estimación: 14

Periodo: 16/01/2010

AI 31/01/2010

Resumen y Estado Contable

Resumen de Documento

+ Importe de la Estimación:	\$2,400,550.2800	
+ Aditiva:	\$0.00	\$2,400,550.28
- Deductiva:	\$0.00	\$2,400,550.28
+ Escalatoria:	\$0.00	\$2,400,550.28
+ IVA: 16.00%	\$384,088.04	\$2,784,638.32
- Amortización:	\$1,392,319.16	\$1,392,319.16
Total a Facturar:		\$1,392,319.16

Avance

Fecha Inicial:	20/04/2009
Financiero:	85.05%
Documental:	70.09%
Físico:	75.00%
Fecha:	31/01/2010

ESTADO CONTABLE

Techo Financiero	Importe	Acumulado	Importe
Presupuesto Base:	\$44,478,075.89	Esta Estimación:	\$2,784,638.32
Convenio Adicional:	\$0.00	Acumulado Anterior:	\$28,390,663.27
Suma Escalatorias:	\$0.00	Acumulado Actual:	\$31,175,301.59
Total:	\$44,478,075.89	SALDO:	\$13,302,774.30

Anticipo

Anticipo: 50.00%	\$22,239,037.95
Amortización Acum:	\$14,195,331.64
Esta Amortización:	\$1,392,319.16
Total Amortizado:	\$15,587,650.80
SALDO:	\$6,651,387.15

Detalle	Federal	Estatal	Municipal	Sumas
Importe	\$0.00	\$1,200,275.14	\$0.00	\$1,200,275.14
IVA	\$0.00	\$192,044.02	\$0.00	\$192,044.02
Total a Facturar	\$0.00	\$1,392,319.16	\$0.00	\$1,392,319.16
5 al Millar Insp. y Vigilancia	\$0.00	\$12,002.75	\$0.00	\$12,002.75
Total a pagar	\$0.00	\$1,380,316.41	\$0.00	\$1,380,316.41

REFERENCIA:
OBSERVACIONES:

Secretaría de Desarrollo Urbano
Patricia Ruiz Sevilla

BRAS Y COMERCIALIZACION DE OBRAS DE CONSTRUCCION, S.A DE C.V.

ING. JOSÉ DE JESUS MEZA RIVERA

ROMERO LUGO MIGUEL ANGEL, C.P.

DIRECTOR DE CONSTRUCCIÓN ZONA SUR

CONTROL PRESUPUESTAL

RECIBIDO

DIRECCION DE CONSTRUCCION ZONA SUR



GOBIERNO DE JALISCO
PODER EJECUTIVO
SECRETARÍA DE OBRAS PÚBLICAS

Dirección de Construcción

Obra : DESARROLLO DEL PROYECTO DE LA CIUDAD JUDICIAL.
Localidad : VARIAS
Clave Obra : 001.09/2007-CDJUD
Contrato : DESARROLLO DEL PROYECTO DE LA CIUDAD JUDICIAL.
Descripción : OBRA PARA LA ELABORACIÓN DE LA ALBAÑILERÍA Y ACABADOS EN PLANTA BAJA DE LA CIUDAD JUDICIAL.

Municipio : COBERTURA ESTATAL
Contratista : OBRAS Y COMERCIALIZACION DE LA CONSTRUCCION, S.A DE C.V.

Código	Descripción	Unidad	Presupuesto Base	Esta Estimación	Estimación Acumulada	Saldo	Precio Unitario	Presupuesto Base	Esta Estimación	Estimación Acumulada	Estimación	
											Saldo	Saldo

Estimación: 14 Período : DEL 16 AL 31 DE ENERO DE 2010

390034	SUMINISTRO E INSTALACION DE JUEGO DE 2 PUERTAS ABATIBLES (PUERTA DOBLE) DE TAMBOR DE MADERA DE ENCINO AMERICANO NATURAL TERMINADO LACA SEMI MATE. DISEÑO DE ACUERDO AL PROYECTO. DIMENSIONES DEL VANO 1.15 x 2.19 M. INCLUYE CLAVOS, PEGAMENTO, MARCO, TOPE Y CUBRE CANTOS DE MADERA DE ENCINO AMERICANO DE PRIMERA, UNA CHAPA MARCA TESA MOD. BARCELONA SIN CERRADURA (DEL TIPO PARA BAÑO) O EQUIVALENTE, Y UNA CHAPA MARCA TESA MOD. BARCELONA O EQUIVALENTE CON CERRADURA DE APERTURA CON LLAVE DE COMBINACION INDIVIDUAL Y CON LLAVE MAESTRA, UN PICAPORTE AL PISO, BISAGRAS DE ACERO DE 3"x3" COLOR CROMO SATINADO MARCA MONT HARD MOD. 8730000-T-C260 O EQUIVALENTE. MANO DE OBRA ESPECIALIZADA, MATERIALES MENORES Y ACARREOS DE LOS MISMOS AL SITIO DE SU UTILIZACION. (VER EN PLANO DETALLE CORRESPONDIENTE DE ACABADO).	PZA	14 000	3 000	4 000	10 000	7,045.55	98,637.70	21,136.65	28,182.20	70,455.50	
--------	---	-----	--------	-------	-------	--------	----------	-----------	-----------	-----------	-----------	--

390044	SUMINISTRO E INSTALACION DE PUERTA CON ANTEPECHO FABRICADOS AMBOS EN TAMBOR DE MADERA DE ENCINO AMERICANO NATURAL DE PRIMERA TERMINADO LACA SEMI MATE, DISEÑO DE ACUERDO AL PROYECTO. DIMENSIONES DEL VANO PARA EL ANTEPECHO 0.97M DE ANCHO x 1.10 M DE ALTURA; DIMENSIONES DEL VANO PARA LA PUERTA 0.97 M DE ANCHO X 2.20 M DE ALTURA. INCLUYE: CLAVOS, PEGAMENTO, FIJO DE PTR DE 2" X 2" CON CHAPA DE 3 MM DE ENCINO AMERICANO EN SUS 4 CARAS. CUBRE CANTOS DE MADERA DE ENCINO AMERICANO DE PRIMERA, CHAPA DE MANILJA MCA. TESA MOD. BARCELONA O EQUIVALENTE CON CERRADURA DE APERTURA CON LLAVE DE COMBINACION INDIVIDUAL Y CON LLAVE MAESTRA, VIBELES PARA PUERTA, TOPE DE PUERTA, TIRAS DE NEOPRENO, MANO DE OBRA ESPECIALIZADA, MATERIALES MENORES Y ACARREOS DE LOS MISMOS AL SITIO DE SU UTILIZACION. (VER EN PLANO DETALLE CORRESPONDIENTE DE ACABADO).	PZA	103 000	45 000	59 000	44 000	7,033.46	724,446.38	316,505.70	414,974.14	309,472.24	
--------	---	-----	---------	--------	--------	--------	----------	------------	------------	------------	------------	--



Obra : DESARROLLO DEL PROYECTO DE LA CIUDAD JUDICIAL.

Localidad : VARIAS

Mpio. : COBERTURA ESTATAL

Clave Obra: 1.00/2007-CDJUD

Contratista : OBRAS Y COMERCIALIZACION DE LA CONSTRUC

Contrato : 001.09/2007-CDJUD

Descripción: OBRA PARA LA ELABORACIÓN DE LA ALBAÑILERÍA Y ACABADOS EN PLANTA BAJA DE LA CIUDAD JUDICIAL.

Generadores

Elemento	Eje	Tramo	Largo	Ancho	Alto/Kg.	Piezas	Volumen
						Total :	1.000
388549			209.070	1.000	1.000	1.000	M2 209.070
						Total :	209.070
388517			168.120	1.000	1.000	1.000	M2 168.120
						Total :	168.120
390034			3.000	1.000	1.000	1.000	PZA 3.000
						Total :	3.000
390044			45.000	1.000	1.000	1.000	PZA 45.000
						Total :	45.000



SECRETARIA DE DESARROLLO URBANO
DIRECCION GENERAL DE OBRAS PUBLICAS DEL ESTADO
 DIRECCION DE CONSTRUCCION
 NUMEROS GENERADORES

OBRA: DE LA CIUDAD JUDICIAL DEL ESTADO DE JALISCO ESTIMACION: CATORCE (14)

UBICACION: PERIFERICO SUR-PONIENTE ORDEN DE TRABAJO

CONTRATISTA: OBRAS Y COMERCIALIZACION DE LA CONSTRUCCION S.A. DE C.V. D.T. 9095

ASIGNACION: DGO-001.08/2007-SEDEUR-DGOP-CDUUD-LP AVANCE FISICO: 75%

FECHA: 31 DE ENERO DE 2010 PERIODO: DEL 16 AL 31 DE ENERO DE 2010

PDA	COIGO	DESCRIPCION	PZA	UBICACION	CANTIDAD	PUERTAS CON ANTEPECHO	OBSERVACIONES
	390044	SUMINISTRO E INSTALACION DE PUERTA CON ANTEPECHO FABRICADOS AMIGOS EN TAMBOR DE MADERA DE ENCINO AMERICANO NATURAL DE PRIMERA TERMINADO LACA SEMI MATE. DISEÑO DE ACUERDO AL PROYECTO. DIMENSIONES DEL VANO PARA EL ANTEPECHO 0.97M DE ANCHO X 1.10 M DE ALTURA. DIMENSIONES DEL VANO PARA LA PUERTA 0.97 M DE ANCHO X 2.20 M DE ALTURA. INCLUYE: CLAVOS, PEGAMENTO, FUJO DE PTR DE 2" X 2" CON CHAPA DE 3 MM DE ENCINO AMERICANO EN SUS 4 CARAS, CUBRE CANTOS DE MADERA DE ENCINO AMERICANO DE PRIMERA CHAPA DE MANUA MCA. TESA MOD. BARCELONA O EQUIVALENTE CON CERRADURA DE APERTURA CON LLAVE DE COMBINACION INDIVIDUAL Y CON LLAVE MAEBTRA, VIBELES PARA PUERTA TOPE DE PUERTA, TIRAS DE NEOPRENO, MANO DE OBRA ESPECIALIZADA, MATERIALES MENORES Y ACARREOS DE LOS MISMOS AL SITIO DE SU UTILIZACION. (VER EN PLANO DETALLE CORRESPONDIENTE DE ACABADO).		JUZGADO 3 JUZGADO 4 JUZGADO 5 JUZGADO 6 JUZGADO 7 JUZGADO 8 SITE 1 SITE 2 SITE 3	7.00 7.00 7.00 7.00 7.00 1.00 1.00 1.00	CARPINTERIA	
TOTAL GENERADO						44.00	
TOTAL GENERADO HOJA 1						44.00	

RESIDENTE DE OBRA
Jaime Rodriguez Lopez
 ING. JAIME RODRIGUEZ LOPEZ

SUPERVISOR EXTERNA
 CINCO TEMPORANEA
 ARO. RAFAEL RAMOS ARRAZOLA

SUPERVISOR S.E.C.E.U.R.
 ING. ROBERTO GUZMAN AVILA

OBRAS Y COMERCIALIZACION DE LA CONSTRUCCION S.A. DE C.V.
 MIGUEL ANGEL ROMERO LUGO



SECRETARIA DE DESARROLLO URBANO
DIRECCION GENERAL DE OBRAS PUBLICAS DEL ESTADO
DIRECCION DE CONSTRUCCION
NUMEROS GENERADORES

OBRA:	OBRA DE LA PARA LA ELABORACION DE ALBANILERIA Y ACABADOS EN PLANTA BAJA DE LA CIUDAD JUDICIAL DEL ESTADO DE JALISCO	ESTIMACION: CATORCE (14)
UBICACION:	PERIFERICO SUR-PONIENTE	ORDEN DE TRABAJO 8001
CONTRATISTA:	OBRAS Y COMERCIALIZACION DE LA CONSTRUCCION S.A. DE C.V.	
ASIGNACION:	DCOP-001.06/2007-8EDEUR-000P-COJUD-LP	
FECHA:	31 DE ENERO DE 2010	AVANCE FISICO: 70%
	PERIODO: DEL 18 AL 31 DE ENERO DE 2010	

DETALLE

SUMINISTRO E INSTALACION DE PUERTA CON ANTEPECHO FABRICADOS AMBOS EN TAMBOR DE MADERA DE ENCINO AMERICANO NATURAL DE PRIMERA TERMINADO LACA SEMI MATE. DISEÑO DE ACUERDO AL PROYECTO. DIMENSIONES DEL VANO PARA EL ANTEPECHO 0.97M DE ANCHHO X 1.10 M DE ALTURA; DIMENSIONES DEL VANO PARA LA PUERTA 0.97 M DE ANCHO X 2.20 M DE ALTURA. INCLUYE: CLAVOS, PEGAMENTO, FIJO DE PTR DE 2" X 2" CON CHAPA DE 3 MM DE ENCINO AMERICANO EN BUS 4 CARAS, CUBRE CANTOS DE MADERA DE ENCINO AMERICANO DE PRIMERA, CHAPA DE MANILIA MCA, TESA MOD. BARCELONA O EQUIVALENTE CON CERRADURA DE APERTURA CON LLAVE DE COMBINACION INDIVIDUAL Y CON LLAVE MAESTRA, VIBELES PARA PUERTA, TOPE DE PUERTA, TIRAS DE NEOPRENO, MANO DE OBRA ESPECIALIZADA, MATERIALES MENORES Y ACARREOS DE LOS MISMOS AL BITO DE SU UTILIZACION. (VER EN PLANO DETALLE CORRESPONDIENTE DE ACABADO).

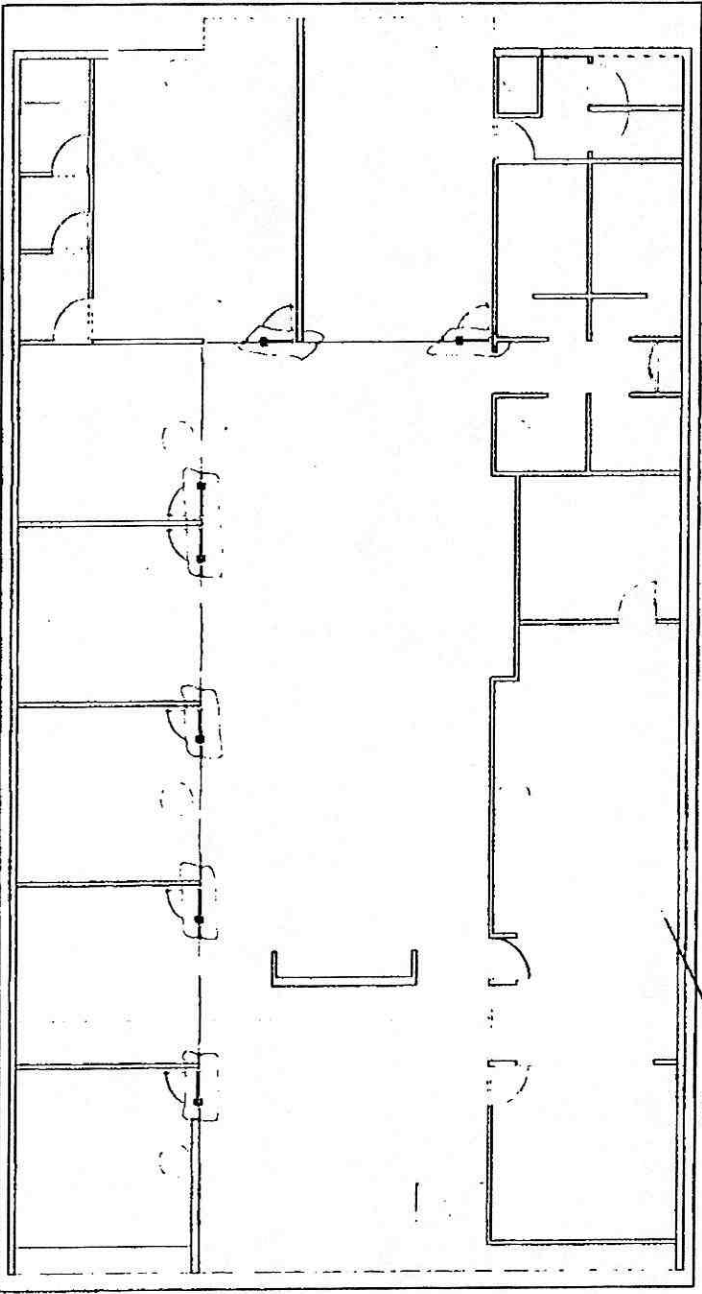

OBRAS Y COMERCIALIZACION DE LA CONSTRUCCION S.A. DE C.V.
 MIGUEL ANGEL ROMERO LUGO

SUPERVISOR B.E.D.E.U.R.
 ING. ROBERTO GUZMAN AVILA

SUPERVISION EXTERNA
 CINCO A TEMPORANEA
 ARG. RAFAEL FRANCIS ARRAZOLA

RESIDENTE DE OBRAS
 Jaime
 ING. JAIME RODRIGUEZ LOPEZ



Obras y Comercialización de la Construcción, S.A. de C.V.

Herrera y Cairo No. 1880 Ladrón de Guevara
 Tel.: 3658-3547 Tel./Fax: 3658-2849
 Guadalajara, Jal., C.P. 44600
 R.F.C. OCC-940714-PB0

FACTURA		
Nº 1991 A		
EXPEDIDA EN GUADALAJARA, JAL.		
FECHA		
DIA	MES	AÑO
13	7	2010

NOMBRE	SECRETARIA DE FINANZAS DEL GOBIERNO DEL ESTADO		
DIRECCIÓN	PEDRO MORENO No. 281		
CIUDAD	GUADALAJARA	ESTADO	JALISCO TEL.
CONDICIONES	R.F.C. SFI-890301-DU0		

CANTIDAD	CONCEPTO	IMPORTE
----------	----------	---------

PAGO DE LA ESTIMACION No. 18 POR TRABAJOS REALIZADOS, RELATIVO A LA OBRA:
 DESARROLLO DEL PROYECTO DE LA CIUDAD JUDICIAL OBRA PARA LA ELABORACION DE
 LA ALBAÑILERIA Y ACABADOS EN PLANTA BAJA DE LA CIUDAD JUDICIAL , EN LA
 LOCALIDAD : VARIAS, MUNICIPIO: COBERTURA ESTATAL JALISCO

ORDEN DE TRABAJO: 9095
 CONTRATO No. 001.09/2007-CDJUD-SEDEUR-OP
 PARTIDA No. 218
 FIANZA DE ANTICIPO : 000120A20009
 FIANZA DE CUMPLIMIENTO: 000123A20009
 AXA FIANZAS S.A.

DEDUCCIONES 5 AL MILLAR INSP Y VIGILANCIA \$ 10,633.97
 MONTO PARA EFECTO DEL PAGO \$ 1,222,906.36

RECIBI
 C.P. MIGUEL ANGEL ROMERO LUGO
 DIRECTOR GENERAL
 R.F.C. OCC 940714-PB0
 C.M.I.C. J-5468
 SEDEUR 2044

AUTORIZO
 ING. JESUS MEZA RIVERA
 DIRECCION DE CONSTRUCCION ZONA SUR
 14 JUL 2010

(UN MILLON DOSCIENTOS TREINTA Y TRES MIL QUINIENTOS CUARENTA PESOS 33/100 M.N.)

CANTIDAD CON LETRA

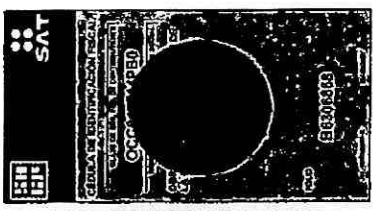

EFFECTOS FISCALES AL PAGO

Debo y pagaré incondicionalmente a la orden de OBRAS Y COMERCIALIZACIÓN DE LA CONSTRUCCIÓN, S.A. DE C.V. En esta ciudad de Guadalajara, Jal. El día _____ de _____ de 200____, la cantidad de \$ _____ (M.N.) Valor de las mercancías especificadas y que he recibido a mi entera satisfacción. Este pagaré es mercantil y está regido por la Ley General de Títulos y Operaciones de Crédito, en sus art. 170 al 174 y demás correlativos por no ser pagaré domiciliado. Si este pagaré no es liquidado a su vencimiento, causará intereses moratorios del _____ % mensual, hasta su total liquidación.

SUB-TOTAL	\$1,063,396.84
I.V.A.	\$170,143.49
TOTAL	\$1,233,540.33

Firma de conformidad

PAGO EN UNA SOLA EXHIBICIÓN

PAGO EN PARCIALIDADES

LA REPRODUCCION NO AUTORIZADA DE ESTE DOCUMENTO CONSTITUYE UN DELITO EN LOS TERMINOS DE LAS DISPOSICIONES FISCALES



GOBIERNO DE JALISCO
PODER EJECUTIVO
SECRETARÍA DE DESARROLLO URBANO

Control de Obra Pública

Fecha: 13/07/2010

Pag. 1

Asignación: 001.09/2007-SEDEUR-DGOP-CDJUD-LP

PGO:

Ord/Tra: 9,095

Contratista: OBRAS Y COMERCIALIZACION DE LA CON

Obra: DESARROLLO DEL PROYECTO DE LA CIUDAD JUDICIAL.

Descripción: OBRA PARA LA ELABORACIÓN DE LA ALBAÑILERÍA Y ACABADOS EN PLANTA BAJA DE LA CIUDAD JUDICIAL.

Localidad: VARIAS

Municipio: COBERTURA ESTATAL

Fec. Inicio: 24/04/2009

Fec. Término: 09/08/2010

Estimación: 18

Periodo: 16/06/2010

AI 30/06/2010

Resumen y Estado Contable

Resumen de Documento

+ Importe de la Estimación:	\$2,126,793.6700	
+ Aditiva:	\$0.00	\$2,126,793.67
- Deductiva:	\$0.00	\$2,126,793.67
+ Escalatoria:	\$0.00	\$2,126,793.67
+ IVA: 16.00%	\$340,286.99	\$2,467,080.66
- Amortización:	\$1,233,540.33	\$1,233,540.33
Total a Facturar:		\$1,233,540.33

Avance

Fecha Inicial:	20/04/2009
Financiero:	93.90%
Documental:	87.80%
Físico:	88.00%
Fecha:	30/06/2010

ESTADO CONTABLE

Techo Financiero	Importe	Acumulado	Importe
Presupuesto Base:	\$44,478,075.89	Esta Estimación:	\$2,467,080.66
Convenio Adicional:	\$0.00	Acumulado Anterior:	\$36,584,304.65
Suma Escalatorias:	\$0.00	Acumulado Actual:	\$39,051,385.31
Total:	\$44,478,075.89	SALDO:	\$5,426,690.58

Anticipo

Anticipo: 50.00%	\$22,239,037.95
Amortización Acum:	\$18,292,152.32
Esta Amortización:	\$1,233,540.33
Total Amortizado:	\$19,525,692.65
SALDO:	\$2,713,345.30

Detalle	Federal	Estatal	Municipal	Sumas
Importe	\$0.00	\$1,063,396.84	\$0.00	\$1,063,396.84
IVA	\$0.00	\$170,143.49	\$0.00	\$170,143.49
Total a Facturar	\$0.00	\$1,233,540.33	\$0.00	\$1,233,540.33
5 al Millar Insp. y Vigilancia	\$0.00	\$10,633.97	\$0.00	\$10,633.97
Total a pagar	\$0.00	\$1,222,906.36	\$0.00	\$1,222,906.36

REFERENCIA:
OBSERVACIONES:

Secretaría de Desarrollo Urbano
Patricia Ruiz Sevilla

14 JUL 2010

OBRAS Y COMERCIALIZACION DE LA CONSTRUCCION, S.A. DE C.V.

ING. JOSÉ DE JESUS MEZA RIVERA

ROMERO LUGO MIGUEL ANGEL, C.P.

DIRECTOR DE CONSTRUCCIÓN ZONA SUR

DIRECCION DE CONSTRUCCION ZONA SUR



GOBIERNO
DE JALISCO
PODER EJECUTIVO
SECRETARÍA DE DESARROLLO
URBANO

Dirección de Construcción

Obra : DESARROLLO DEL PROYECTO DE LA CIUDAD JUDICIAL.

Localidad : VARIAS

Mpio. : COBERTURA ESTATAL

Orden Trabajo : 9.095

Contratista : OBRAS Y COMERCIALIZACION DE LA CONSTRUCCION, S

Asignación : 001.09/2007-SEDEUR-DGOP-CDIUD-LP

Fecha : 13/07/2010

Página : 1

Estimación

Nombre de la Partida		Presupuesto Base	Acumulado Anterior	Esta Estimación	Acumulado Actual	Saldo	%Ac. Doc.
Estimación : 18	DEL 16 AL 30 DE JUNIO DE 2010						
4,511	FRENTE: DESARROLLO DEL PROYECTO DE LA CIUDAD JUDICIAL.						
4,800	CAPITULO : PRESUPUESTO; PLANTA BAJA CD JUDICIAL.						
2,492	PISOS Y RECUBRIMIENTOS	22,784,259.77	13,997,879.66	0.00	13,997,879.66	8,786,380.11	0.00
2,493	ELEMENTOS COMPLEMENTARIOS DE ALBAÑILERIA	1,054,665.37	128,185.29	0.00	128,185.29	926,480.08	0.00
2,494	TABLAROCA Y PLAFONES	4,181,321.05	2,174,298.81	436,951.67	2,611,250.48	1,570,070.57	10.45
2,495	HERRERIA, CANCELERIA Y VIDRIOS	6,527,335.14	2,121,786.83	0.00	2,121,786.83	4,405,748.31	0.00
2,496	CARPINTERIA Y MOBILIARIO	3,359,591.36	2,768,591.68	0.00	2,768,591.68	590,999.68	0.00
2,497	PINTURA	769,215.04	11,837.10	0.00	11,837.10	757,377.94	0.00
4,082	RELACION DE PRECIOS EXTRAORDINARIOS	0.00	10,520,091.84	1,689,842.02	12,209,933.86	-12,209,933.86	0.00
		38,676,587.73	31,722,671.21	2,126,793.69	33,849,464.90	4,827,122.83	87.52



GOBIERNO DE JALISCO
PODER EJECUTIVO
SECRETARÍA DE DESARROLLO URBANO

Dirección de Construcción

Obra : DESARROLLO DEL PROYECTO DE LA CIUDAD JUDICIAL.

Localidad : VARIAS

Clave Obra 001.09/2007-CDIUD

Contrato : DESARROLLO DEL PROYECTO DE LA CIUDAD JUDICIAL.

Descripción OBRA PARA LA ELABORACIÓN DE LA ALBAÑILERÍA Y ACABADOS EN PLANTA BAJA DE LA CIUDAD JUDICIAL.

Municipio : COBERTURA ESTATAL

Contratista : OBRAS Y COMERCIALIZACION DE LA CONSTRUCCION, S.A DE C.V.

Código	Descripción	Unidad	Presupuesto Base	Esta Estimación	Saldo	Precio Unitario	Presupuesto Base	Esta Estimación	Estimación Acumulada	Saldo
--------	-------------	--------	------------------	-----------------	-------	-----------------	------------------	-----------------	----------------------	-------

Estimación: 18 Período : DEL 18 AL 30 DE JUNIO DE 2010

FRENTES: DESARROLLO DEL PROYECTO DE LA CIUDAD JUDICIAL. (4,511.00)

CAPTULO: PRESUPUESTO; PLANTA BAJA CD JUDICIAL. (4,800.00)

PARTIDA: TABLAROCA Y PLAFONES (22,494.00)

85010	MURO DIVISORIO DE TABLAROCA DE 8.89 CM DE ESPESOR X 3.48 M	M2	3,915.970	1,733.660	4,394.690	252.04	986,981.08	436,951.67	1,107,688.08	-120,707.00
-------	--	----	-----------	-----------	-----------	--------	------------	------------	--------------	-------------

DE AL TURA.
A BASE DE POSTES METÁLICOS GALVANIZADOS CAL. 26 DE 63.5 MM
DE ANCHO X
4.30 M DE ALTURA (ANCLADOS DE PISO A LECHO BAJO DE LOSA) A
CADA 61
CM, Y CON CANAL SUPERIOR E INFERIOR GALVANIZADO CAL. 26 DE
63.5 MM DE
ANCHO, FORRADOS DE PANEL DE TABLAROCA DE 12.7 MM DE
ESPESOR EN AMBAS
CARAS, JUNTEADO CON COMPUESTO REDIMIX Y REFORZADO EN
SUS JUNTAS CON
PUERFACINTA. INCLUYE: REFUERZOS DE MADERA PARA FIJAR
PUERTANAS, MUEBLES Y ACCESORIOS, MATERIALES DE FILACIÓN,
TRAZO,
NIVELACIÓN, PLOMEÓ, MANO DE OBRA, HERRAMIENTA, EQUIPO,
LIMPIEZA DEL
LUGAR Y RETIRO DE MATERIAL SOBRENTE A TIRO LIBRE FUERA
DE LA OBRA.

385010

PARTIDA: RELACION DE PRECIOS EXTRAORDINARIOS (24,082.00)

6	MURO DE SEGURIDAD Y ACUSTICO A BASE DE TABLAROCA FC DE 5/8" ARMADO CON BASTIDOR 920 C.20 @ 40 CMS. FORRADO CON TRES HOJAS FC DE 5/8" DOS EN UN LADO Y UNA EN OTRO, REFORZADO EN SU INTERIOR CON METAL DESPLEGADO C.20 ATORNILLADO CON TORNILLO MINI PUNTA DE BROCA INCLUYE: SUMINISTRO Y COLOCACION DE FIBRA DE VIDRIO DE 2 1/2" PARA AISLAMIENTO ACUSTICO, TERMINADO EN LAS JUNTAS CON PUERFACINTA Y REDIMIX.	M2	0.000	1,730.750	1,730.750	564.42	0.00	976,869.91	976,869.91	-976,869.91
---	--	----	-------	-----------	-----------	--------	------	------------	------------	-------------

36

7	MURO DOS CARAS FORMADO POR UNA CARA A DOS HOJAS FC DE 5/8" Y UNA CARA CON UNA HOJA DE DUROCK MAS METAL DESPLEGADO CAL. 20 GALVANIZADO ARMADO CON BASTIDOR, POSTE Y CANAL METÁLICOS GALVANIZADOS 920 CAL. 20 @ 61 CMS. CON FIBRA DE VIDRIO DE 3 1/2". JUNTEADO CON COMPUESTO REDIMIX Y REFORZADO EN SUS JUNTAS CON PUERFACINTA.	M2	0.000	152.350	152.350	721.25	0.00	109,882.44	109,882.44	-109,882.44
---	--	----	-------	---------	---------	--------	------	------------	------------	-------------

8	MURO DIVISORIO DE TABLAROCA A BASE DE POSTES METÁLICOS GALVANIZADOS CAL. 26 DE 63.5 MM @ 61 CMS Y CON CANAL SUPERIOR E INFERIOR GALVANIZADO CAL. 26 DE 63.5 MM DE ANCHO, FORRADOS EN PANEL DE TABLAROCA DE 12.7 MM. DE ESPESOR A UNA CARA, JUNTEADO CON COMPUESTO REDIMIX Y REFORZADO EN SUS JUNTAS CON PUERFACINTA	M2	0.000	418.490	418.490	177.57	0.00	74,311.27	74,311.27	-74,311.27
---	---	----	-------	---------	---------	--------	------	-----------	-----------	------------

38



Dirección de Construcción

Obrá : DESARROLLO DEL PROYECTO DE LA CIUDAD JUDICIAL.

Localidad : VARIAS

Clave Obra : 001.0972007-CDJUD

Contrato : DESARROLLO DEL PROYECTO DE LA CIUDAD JUDICIAL.

Descripción OBRA PARA LA ELABORACIÓN DE LA ALBAÑILERÍA Y ACABADOS EN PLANTA BAJA DE LA CIUDAD JUDICIAL.

Municipio : COBERTURA ESTATAL

Contratista : OBRAS Y COMERCIALIZACION DE LA CONSTRUCCION, S.A DE C.V.

Código	Descripción	Unidad	Presupuesto Base	Esta Estimación	Estimación Acumulada	Saldo	Precio Unitario	Presupuesto Base	Esta Estimación	Estimación Acumulada	Estimación	
											Saldo	Saldo
Periodo : DEL 16 AL 30 DE JUNIO DE 2010												
1	MOCHETA UNA CARA FORMADA POR 1 HOJA DE TABLAROCA DE 12.7 MM. ARMADO CON BASTIDOR, POSTE Y CANAL METALICOS GALVANIZADOS 920 MM. CAL. 20 @ 61 CMS. JUNTEADO CON COMPUESTO REDIMIX Y REFORZADO EN SUS JUNTAS CON PERFACINTA.	ML	0.000	71.490	71.490	-71.490	166.33	0.00	11,890.93	11,890.93	-11,890.93	
2	MURO UNA CARA FORMADO POR 1 HOJA DE DUROCK DE 12.7 MM. ARMADO CON BASTIDOR, POSTE Y CANAL METALICOS GALVANIZADOS 920 MM. CAL. 20 @ 61 CMS. JUNTEADO CON EXTERIOR, TAPE Y BASE COAT.	M2	0.000	116.260	116.260	-116.260	314.68	0.00	36,584.70	36,584.70	-36,584.70	
3	MURO DOS CARAS FORMADO POR UNA CARA CON 1 HOJA DE NBR Y UNA CARA CON 2 HOJAS NBR. ARMADO CON BASTIDOR POSTE Y CANAL METALICOS GALVANIZADOS 920 MM. CAL. 20 @ 61 CMS. CON FIBRA DE VIDRIO DE 3 1/2" JUNTEADO CON COMPUESTO REDIMIX Y REFORZADO EN SUS JUNTAS CON PERFACINTA.	M2	0.000	506.120	506.120	-506.120	337.15	0.00	170,638.36	170,638.36	-170,638.36	
4	MURO DE TABLAROCA DE 13mm y 9 cms DE ESPESOR CON 2 HOJAS DE NBR DE 1/2" Y OTRA WR DE 1/2" CON BASTIDOR 920 CAL. 20 ACABADO LISO CON CINTA Y PASTA.	M2	0.000	318.900	318.900	-318.900	191.24	0.00	60,986.44	60,986.44	-60,986.44	
6	MURO DOS CARAS FORMADO POR 1 CARA DE DUROCK EN AMBAS CARAS, ARMADO CON BASTIDOR, POSTE Y CANAL METALICOS GALVANIZADOS 635 CAL. 20 @ 61 CMS. TERMINADO CON EXTERIOR, TAPE Y BASE COAT.	M2	0.000	234.090	234.090	-234.090	561.92	0.00	131,539.85	131,539.85	-131,539.85	
8	MURO UNA CARA FORMADO CON TABLAROCA NBR, ARMADO CON BASTIDOR, POSTE Y CANAL METALICOS GALVANIZADOS 635 CAL. 20 @ 61 CMS. JUNTEADO CON COMPUESTO REDIMIX Y REFORZADO EN SUS JUNTAS CON PERFACINTA.	M2	0.000	127.990	127.990	-127.990	174.20	0.00	22,295.86	22,295.86	-22,295.86	
9	MOCHETA A BASE DE TABLAROCA DE 13 mm Y 9CMS. DE ESPESOR CON BASTIDOR 635 MM. CAL. 20 CON 2 HOJAS NBR DE 1/2" ACABADO LISO CON CINTA Y PASTA.	M2	0.000	63.360	63.360	-63.360	174.20	0.00	11,037.31	11,037.31	-11,037.31	
9	MURO DOS CARAS FORMADO POR HOJA DE DUROCK UNA CARA Y HOJA DE TABLAROCA WR ARMADO CON BASTIDOR, POSTE Y CANAL METALICOS, GALVANIZADOS 635 CAL. 20 @ 61 CMS. TERMINADO CON EXTERIOR-TAPE Y BASE-COAT EN DUROCK Y JUNTEADO CON COMPUESTO REDIMIX FIBRA DE VIDRIO DE 2" Y CARTON ASFALTICO	M2	0.000	142.620	142.620	-142.620	587.61	0.00	83,804.94	83,804.94	-83,804.94	

Total: 2,126,793.67



Dirección de Construcción

Fecha: 13/07/2010

Página :1

Obra : DESARROLLO DEL PROYECTO DE LA CIUDAD JUDICIAL.

Localidad : VARIAS

Mpio. : COBERTURA ESTATAL

Clave Obra: 1.00/2007-CDJUD

Contratista : OBRAS Y COMERCIALIZACION DE LA CONSTRUC

Contrato : 001.09/2007-CDJUD

Descripción: OBRA PARA LA ELABORACIÓN DE LA ALBAÑILERÍA Y ACABADOS EN PLANTA BAJA DE LA CIUDAD JUDICIAL.

Generadores

Elemento	Eje	Tramo	Largo	Ancho	Alto/Kq.	Piezas	Volumen
Estimación: 18		Periodo: DEL 16 AL 30 DE JUNIO DE 2010					
385010							M2
MURO DIVISORIO DE TABLAROCA DE 8.89 CM DE ESPESOR X 3.48 M DE ALTURA, A BASE DE POSTES METÁLICOS GALVANIZADOS CAL. 26 DE 63.5 MM DE ANCHO X 4.30 M DE ALTURA (ANCLADOS DE PISO A LECHO BAJO DE LOSA) A CADA 61 CM, Y CON CANAL SUPERIOR E INFERIOR GALVANIZADO CAL. 26 DE 63.5 MM DE ANCHO, FORRADOS DE PANEL DE TABLAROCA DE 12.7 MM DE ESPESOR EN AMBAS CARAS, JUNTEADO CON COMPUESTO REDIMIX Y REFORZADO EN SUS JUNTAS CON PERFACINTA. INCLUYE: REFUERZOS DE MADERA PARA FIJAR PUERTAS, VENTANAS, MUEBLES Y ACCESORIOS, MATERIALES DE FIJACIÓN, TRAZO, NIVELACIÓN, PLOMEÓ, MANO DE OBRA, HERRAMIENTA, EQUIPO, LIMPIEZA DEL LUGAR Y RETIRO DE MATERIAL SOBRENTE A TIRO LIBRE FUERA DELA OBRA.							
			1,733.660	1.000	1.000	1.000	1,733.660
Total :							1,733.660
36							M2
MURO DE SEGURIDAD Y ACUSTICO A BASE DE TABLAROCA FC DE 5/8" ARMADO CON BASTIDOR 920 C.20 @ 40 CMS. FORRADO CON TRES HOJAS FC DE 5/8" DOS EN UN LADO Y UNA EN OTRO, REFORZADO EN SU INTERIOR CON METAL DESPLEGADO C.20 ATORNILLADO CON TORNILLO MINI PUNTA DE BROCA INCLUYE: SUMINISTRO Y COLOCACION DE FIBRA DE VIDRIO DE 2 1/2", PARA AISLAMIENTO ACUSTICO, TERMINADO EN LAS JUNTAS CON PERFACINTA Y REDIMIX.							
			1,730.750	1.000	1.000	1.000	1,730.750
Total :							1,730.750
37							M2
MURO DOS CARAS FORMADO POR UNA CARA A DOS HOJAS FC DE 5/8" Y UNA CARA CON UNA HOJA DE DUROCK MAS METAL DESPLEGADO CAL. 20 GALVANIZADO ARMADO CON BASTIDOR, POSTE Y CANAL METALICOS GALVANIZADOS 920 CAL. 20 @ 61 CMS. CON FIBRA DE VIDRIO DE 3 1/2", JUNTEADO CON COMPUESTO REDMIX Y REFORZADO EN SUS JUNTAS CON PERFACINTA.							
			152.350	1.000	1.000	1.000	152.350
Total :							152.350
38							M2
MURO DIVISORIO DE TABLAROCA A BASE DE POSTES METALICOS GALVANIZADOS CAL. 26 DE 63.5 MM. @ 61 CMS Y CON CANAL SUPERIOR E INFERIOR GALVANIZADO CAL. 26 DE 63.5 MM. DE ANCHO. FORRADOS EN PANEL DE TABLAROCA DE 12.7 MM. DE ESPESOR A UNA CARA, JUNTEADO CON COMPUESTO REDIMIX Y REFORZADO EN SUS JUNTAS CON PERFACINTA							
			418.490	1.000	1.000	1.000	418.490
Total :							418.490
41							ML
MOCHETA UNA CARA FORMADA POR 1 HOJA DE TABLAROCA DE 12.7 MM. ARMADO CON BASTIDOR, POSTE Y CANAL METALICOS GALVANIZADOS 920 MM. CAL 20. @ 61 CMS. JUNTEADO CON COMPUESTO REDIMIX Y REFORZADO EN SUS JUNTAS CON PERFACINTA.							
			71.490	1.000	1.000	1.000	71.490
Total :							71.490
42							M2
MURO UNA CARA FORMADO POR 1 HOJA DE DUROCK DE 12.7 MM. ARMADO CON BASTIDOR, POSTE Y CANAL METALICOS GALVANIZADOS 920 MM. CAL 20. @ 61 CMS. JUNTEADO CON EXTERIOR TAPE Y BASE COAT							
			116.260	1.000	1.000	1.000	116.260
Total :							116.260
43							M2
MURO DOS CARAS FORMADO POR UNA CARA CON 1 HOJA DE NBR Y UNA CARA CON 2 HOJAS NBR. ARMADO CON BASTIDOR POSTE Y CANAL METALICOS GALVANIZADOS 920 MM. CAL. 20 @ 61 CMS. CON FIBRA DE VIDRIO DE 3 1/2" JUNTEADO CON COMPUESTO REDIMIX Y REFORZADO EN SUS JUNTAS CON PERFACINTA.							
			506.120	1.000	1.000	1.000	506.120
Total :							506.120
44							M2
MURO DE TABLAROCA DE 13mm Y 9 CMS DE ESPESOR CON 2 HOJAS DE NBR DE 1/2" Y OTRA WR DE 1/2" CON BASTIDOR 920 CAL.20 ACABADO LISO CON CINTA Y PASTA.							
			318.900	1.000	1.000	1.000	318.900
Total :							318.900
46							M2
MURO DOS CARAS FORMADO POR 1 CARA DE DUROCK EN AMBAS CARAS. ARMADO CON BASTIDOR, POSTE Y CANAL METALICOS GALVANIZADOS 635 CAL. 20 @ 61 CMS. TERMINADO CON EXTERIOR-TAPE Y BASE-COAT.							
			234.090	1.000	1.000	1.000	234.090



Dirección de Construcción

Fecha: 13/07/2010

Página :2

Obra : DESARROLLO DEL PROYECTO DE LA CIUDAD JUDICIAL.

Localidad : VARIAS

Mpio. : COBERTURA ESTATAL

Clave Obra: 1.00/2007-CDJUD

Contratista : OBRAS Y COMERCIALIZACION DE LA CONSTRUC

Contrato : 001.09/2007-CDJUD

Descripción: OBRA PARA LA ELABORACIÓN DE LA ALBAÑILERÍA Y ACABADOS EN PLANTA BAJA DE LA CIUDAD JUDICIAL.

Generadores

Elemento	Eje	Tramo	Largo	Ancho	Alto/Kq.	Piezas	Volumen
Total :							234.090
48		MURO UNA CARA FORMADO CON TABLAROCA NBR, ARMADO CON BASTIDOR, POSTE Y CANAL METALICOS GALVANIZADOS 635 CAL. 20 @ 61 CMS. JUNTEADO CON COMPUESTO REDIMIX Y REFORZADO EN SUS JUNTAS CON PERFAICINTA.	127.990	1.000	1.000	1.000	127.990
Total :							127.990
49		MOCHETA A BASE DE TABLAROCA DE 13 mm Y 9CMS. DE ESPESOR CON BASTIDOR 635 MM. CAL. 20 CON 2 HOJAS NBR DE 1/2" ACABADO LISO CON CINTA Y PASTA	63.360	1.000	1.000	1.000	63.360
Total :							63.360
59		MURO DOS CARAS FORMADO POR HOJA DE DUROCK UNA CARA Y HOJA DE TABLAROCA WR ARMADO CON BASTIDOR, POSTE Y CANAL METALICOS, GALVANIZADOS 635 CAL. 20 @ 61 CMS. TERMINADO CON EXTERIOR-TAPE Y BASE-COAT EN DUROCK Y JUNTEADO CON COMPUESTO REDIMIX FIBRA DE VIDRIO DE 2" Y CARTON ASFALTICO	142.620	1.000	1.000	1.000	142.620
Total :							142.620

CONFORME
EMPRESA CONSTRUCTORA

OBRAS Y COMERCIALIZACION DE LA
CONSTRUCCION S.A DE C.V.

COORDINADOR

SUPERVISOR

GUZMAN AVILA ROBERTO ING.

DIRECTOR DE CONSTRUCCION ZONA SUR

ING. JOSÉ DE JESÚS MEZA RIVERA

Estas Firmas corresponden a los números generadores de la Estimación 18



SECRETARIA DE DESARROLLO URBANO
 DIRECCION GENERAL DE OBRAS PUBLICAS DEL ESTADO
 DIRECCION DE CONSTRUCCION
 NUMEROS GENERADORES

EST. 18

OBRA: OBRA DE LA PARA LA ELABORACION DE ALBANELERIA Y ACABADOS EN PLANTA BAJA DE LA CIUDAD JUDICIAL DEL ESTADO DE JALISCO

ESTIMACION: DIEZ Y OCHO (18)

UBICACION: PERIFERICO SUR-PONIENTE

CONTRATISTA: OBRAS Y COMERCIALIZACION DE LA CONSTRUCCION S.A. DE C.V.

ASIGNACION: DGOP-001.002007-SEDEUR-LOGOP-CDJUD-LP

FECHA: 30 DE JUNIO DE 2010 PERIODO: DEL 30 DE JUNIO DE 2010

AVANCE FISICO: 86%

CORRECCION
 FALTANTE
 DE ALTURA
 EN MUROS

223.34

721.73

YA FUE COBRADO
 MUNICIPIO 24 EST. 9

252.04

213,704.72

PDA	CODIGO	DESCRIPCION	M2	TIPO DE MURO	LONGITUD	ALTIMA	NO DE JUZGADOS	NO DE PREZAS	NO DE JUZGADOS	TOTAL	TOTAL	(AxBxCxD)	TOTAL
385010	M2	MURO DIVISORIO DE TABLAROCA DE 8.88 CM DE ESPESOR X 3.45 M DE ALTURA A BASE DE POSTES METALICOS GALVANIZADOS CAL. 28 DE 63.5 MM DE ANCHO X 4.30 M DE ALTURA (ANCLADOS DE PISO A LECHO BAJO DE LOSA) A CADA 61 CM. Y CON CANAL SUPERIOR E INFERIOR GALVANIZADO CAL. 28 DE 63.5 MM DE ANCHO. FORRADOS DE PANEL DE TABLAROCA DE 12.7 MM DE ESPESOR EN AMBAS CARAS, JUNTEADO CON COMPUESTO REDIMIX Y REFORZADO EN 8US JUNTAS CON PERFACINTA, INCLUYE: REFUERZOS DE MADERA PARA FIJAR PUERTAS, VENTANAS, MUEBLES Y ACCESORIOS, MATERIALES DE FIJACION, TRAZO, NIVELACION, PLOMO, MANO DE OBRA, HERRAMIENTA, EQUIPO, LIMPIEZA DEL LUGAR Y RETIRO DE MATERIAL SOBRAINTE A TIRO LIBRE FUERA DE LA OBRA.	470	MURO 1	3.06	1.37	1.00	9.00	129.07	129.07	55.84	TABLA ROCA	55.84
			470	MURO 2	3.06	1.37	1.00	9.00	129.07	129.07	55.84		55.84
			470	MURO 3	3.06	1.37	1.00	9.00	129.07	129.07	55.84		55.84
			470	MURO 4	3.06	1.37	1.00	9.00	129.07	129.07	55.84		55.84
			0.82	MURO 5	3.06	1.37	1.00	9.00	22.61	22.61	4.72		4.72
			2.73	MURO 6	3.06	1.37	1.00	9.00	74.84	74.84	32.43		32.43
			4.72	MURO 7	3.06	1.37	1.00	9.00	129.07	129.07	55.84		55.84
			3.23	MURO 8	3.06	1.37	1.00	9.00	85.68	85.68	37.53		37.53
			0.80	MURO 9	3.06	1.37	1.00	9.00	18.47	18.47	7.13		7.13
			0.70	MURO 10	3.06	1.37	1.00	9.00	18.22	18.22	7.34		7.34
			8.98	MURO 11	3.06	1.37	1.00	9.00	169.50	169.50	71.50		71.50
			0.70	MURO 12	3.06	1.37	1.00	9.00	19.22	19.22	7.54		7.54
			4.70	MURO 13	3.06	1.37	1.00	9.00	129.07	129.07	55.84		55.84
			2.44	MURO 14	2.80	1.30	1.00	9.00	87.10	87.10	39.53		39.53
			0.80	MURO 15	2.80	1.30	1.00	9.00	14.04	14.04	5.53		5.53
			4.71	MURO 16	2.80	1.30	1.00	9.00	140.21	140.21	57.30		57.30
			1.90	MURO 17	2.80	1.30	1.00	9.00	41.46	41.46	16.30		16.30
			1.38	MURO 18	2.80	1.30	1.00	9.00	37.28	37.28	14.68		14.68
			1.29	MURO 19	2.80	1.30	1.00	9.00	30.19	30.19	11.92		11.92
			1.65	MURO BAJO 1	0.80	0.50	1.00	9.00	21.65	21.65	8.53		8.53
			3.41	MURO BAJO 2	0.80	0.50	1.00	9.00	13.32	13.32	5.15		5.15
			0.97	ANTEPECHO 1	0.80	0.80	1.00	9.00	21.65	21.65	8.53		8.53
			0.97	ANTEPECHO 2	0.80	0.80	1.00	9.00	21.65	21.65	8.53		8.53
			2.82	ANTEPECHO 3	0.80	0.80	1.00	9.00	20.30	20.30	7.98		7.98
			0.97	ANTEPECHO 4	0.80	0.80	1.00	9.00	6.98	6.98	2.71		2.71
			0.97	ANTEPECHO 5	0.80	0.80	1.00	9.00	6.98	6.98	2.71		2.71
			0.97	ANTEPECHO 6	0.80	0.80	1.00	9.00	6.98	6.98	2.71		2.71
			0.97	ANTEPECHO 7	0.80	0.80	1.00	9.00	6.98	6.98	2.71		2.71
			0.97	ANTEPECHO 8	0.80	0.80	1.00	9.00	6.98	6.98	2.71		2.71
			0.97	ANTEPECHO 9	0.80	0.80	1.00	9.00	6.98	6.98	2.71		2.71

1877.01

TOTAL GENERADO HOJA 1

1,802.45

OBRAS Y COMERCIALIZACION DE LA CONSTRUCCION B.A. DE C.V.
 MIGUEL ANGEL ROMERO LUGO
 SUPERVISOR S.E.C.E.U.R.
 ING. ROBERTO GUZMAN AVILA

SUPERVISION EXTERNA
 CINCO COMPLEJOS INFRANEA
 ARQ. RAFAEL RAMONARRAZOLA

RESIDENTE DE OBRA
 ING. JAIME RODRIGUEZ LOPEZ

R

SECRETARIA DE DESARROLLO URBANO
DIRECCION GENERAL DE OBRAS PUBLICAS DEL ESTADO
DIRECCION DE CONSTRUCCION
NUMEROS GENERADORES

OBRA: OBRAS DE LA PARA LA ELABORACION DE ALBAÑERIA Y ACABADOS EN PLANTA BAJA DE LA CIUDAD JUDICIAL DEL ESTADO DE JALISCO

UBICACION: PERIFERICO SUR-PONIENTE ESTIMACION: DIEZ Y OCHO (18)

CONTRATISTA: OBRAS Y COMERCIALIZACION DE LA CONSTRUCCION S.A. DE C.V. ORDEN DE TRABAJO: 0081

ASIGNACION: DCOOP-001.08/2007-8-EDEUR-030P-CDUJ-LP AVANCE FISICO: 88%

FECHA: 30 DE JUNIO DE 2010 PERIODO: DEL 15AL 30 DE JUNIO DE 2010 (A,B,C,X,D)

PDA	CODIGO	DESCRIPCION	M2	TIPO DE MURO	LONGITUD	A	B	C	D	TOTAL	TOTAL
						AL TURA	NO DE PIEZAS	NO DE AJUSTADOS			
	38501D	MURO DIVISORIO DE TABLAROCA DE 8.89 CM DE ESPESOR X 3.48 M DE ALTURA	1.44	M2		3.06	1.00	1.00		4.39	TABLA ROCA
		A BASE DE POSTES METALICOS GALVANIZADOS CAL. 26 DE 63.5 MM DE ANCHO X 4.30 M DE ALTURA (ANCLADOS DE PISO A LECHO BAJO DE LOSA) A CADA 81 CM Y CON CANAL SUPERIOR E INFERIOR GALVANIZADO CAL. 26 DE 63.5 MM DE	0.92			3.06	1.00	1.00		2.81	
		ANCHO, FORRADOS DE PANEL DE TABLAROCA DE 12.7 MM DE ESPESOR EN AMBAS	1.89			3.06	1.00	1.00		5.15	
		CARAS, JUNTEADO CON COMPUESTO REDMIX Y REFORZADO EN BUS JUNTAS CON	1.36			3.06	1.00	1.00		4.12	
		PERFACINTA, INCLUIE: REFUERZOS DE MADERA PARA FIJAR PUERTAS, VENTANAS, MUEBLES Y ACCESORIOS, MATERIALES DE FIJACION, TRAZO, NIVELACION, PUNEO, MANO DE OBRA, HERRAMIENTA, EQUIPO, LIMPIEZA DEL	4.78			3.06	1.00	1.00		14.98	
		LUGAR Y RETIRO DE MATERIAL SOBROANTE A TIRO LIBRE FUERA DELA OBRA	1.89			3.06	1.00	1.00		4.15	
			0.60			3.06	1.00	1.00		4.63	
			0.60			3.06	1.00	1.00		1.83	
			3.84			3.06	1.00	1.00		10.80	
			2.43			3.06	1.00	1.00		7.41	
			4.80			3.06	1.00	1.00		14.03	
			4.70			3.06	1.00	1.00		14.34	
			2.92			3.06	1.00	1.00		7.89	
			2.16			3.06	1.00	1.00		6.99	
			1.26			3.06	1.00	1.00		3.93	
			2.72			3.06	1.00	1.00		6.15	
			1602.48	HOJA 1 =							
			131.21	HOJA 2 =							
			1733.69	TOTAL							
				TOTAL GENERADO HOJA 2					131.21		125.55

HOJA 1 847.90
 HOJA 2 175.55
 93.45

OBRA: OBRAS DE LA PARA LA ELABORACION DE ALBAÑERIA Y ACABADOS EN PLANTA BAJA DE LA CIUDAD JUDICIAL DEL ESTADO DE JALISCO

UBICACION: PERIFERICO SUR-PONIENTE

CONTRATISTA: OBRAS Y COMERCIALIZACION DE LA CONSTRUCCION S.A. DE C.V.

ASIGNACION: DCOOP-001.08/2007-8-EDEUR-030P-CDUJ-LP

FECHA: 30 DE JUNIO DE 2010

PERIODO: DEL 15AL 30 DE JUNIO DE 2010

AVANCE FISICO: 88%

ORDEN DE TRABAJO: 0081

ESTIMACION: DIEZ Y OCHO (18)

TOTAL GENERADO HOJA 2: 131.21

RESIDENTE DE OBRA: ING. JAIME RODRIGUEZ LOPEZ

SUPERVISOR EXTERNA CINCO TEMPORANEA APO. RAFAEL ANDROS BERRAZOLA

SUPERVISOR B.I.C.E. E.I.P.R. ING. ROBERTO GUZMAN AYLA

ING. ANGEL ROMERO LUOGO

ING. JAIME RODRIGUEZ LOPEZ

LEVANTAMIENTO
 EN CAJONERO
 EXTENSION ORDINARIA
 No. 59

7.100.1 XISTEN

131.21
 3.66

R

ANT. = ANTEPECHO.

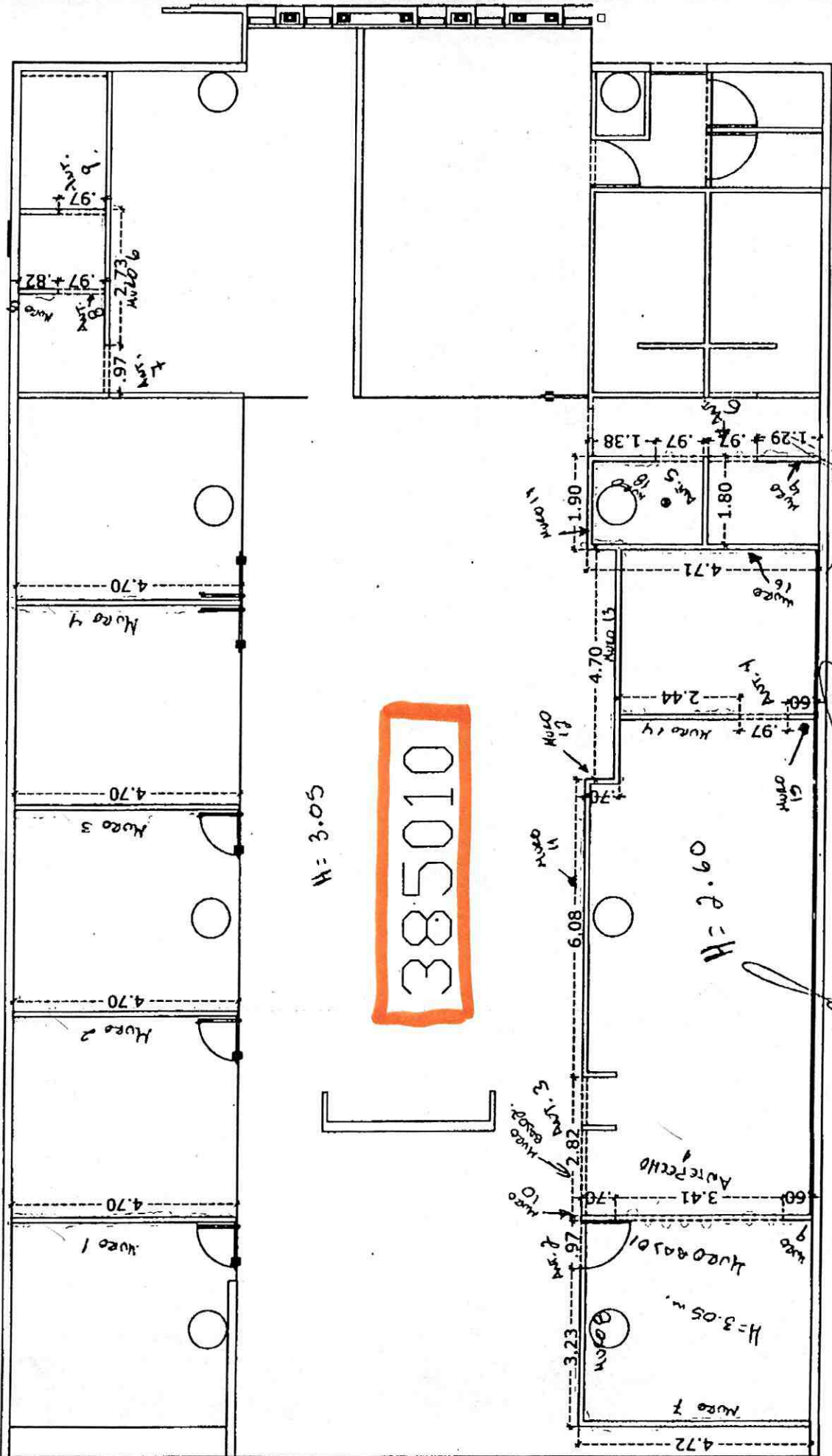

385010

H = 3.05

H = 2.60

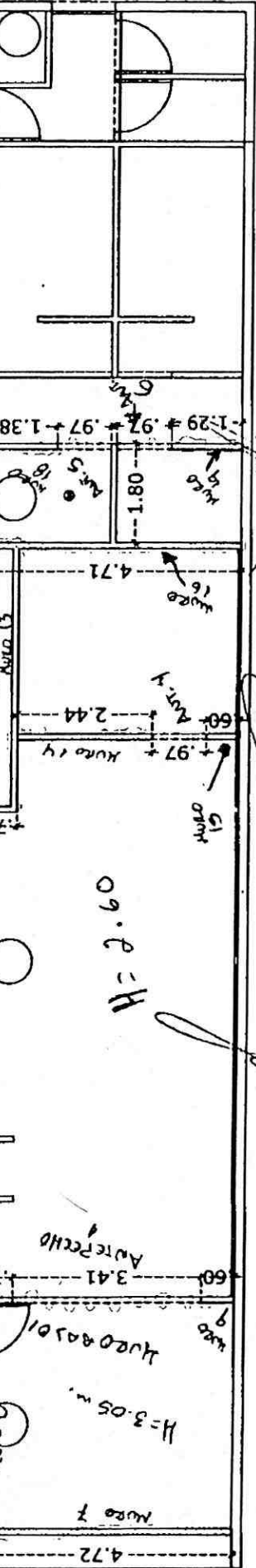
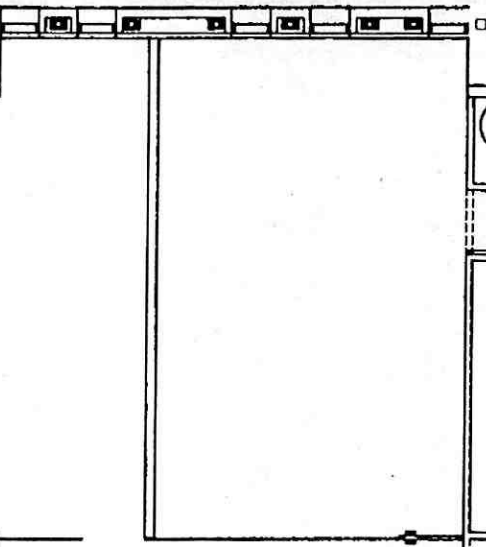
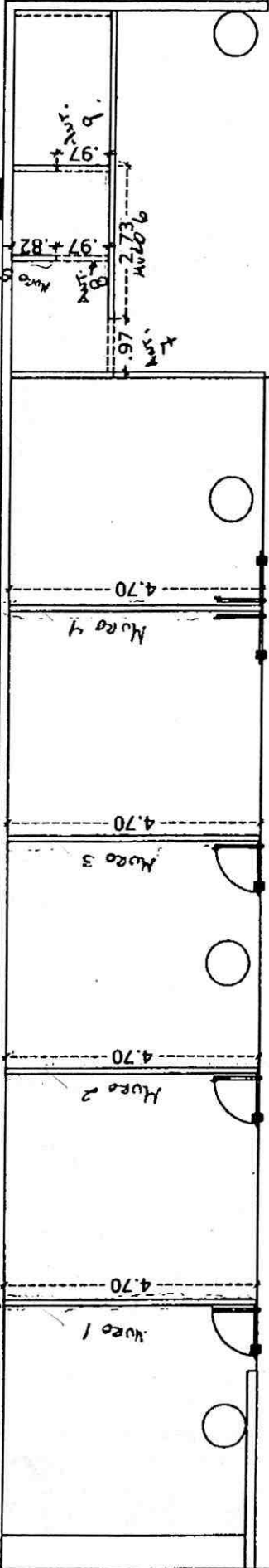

385010

MODULO DE SEGURIDAD

LEVANTAMIENTO
EN CONCRETO 59 EXT.

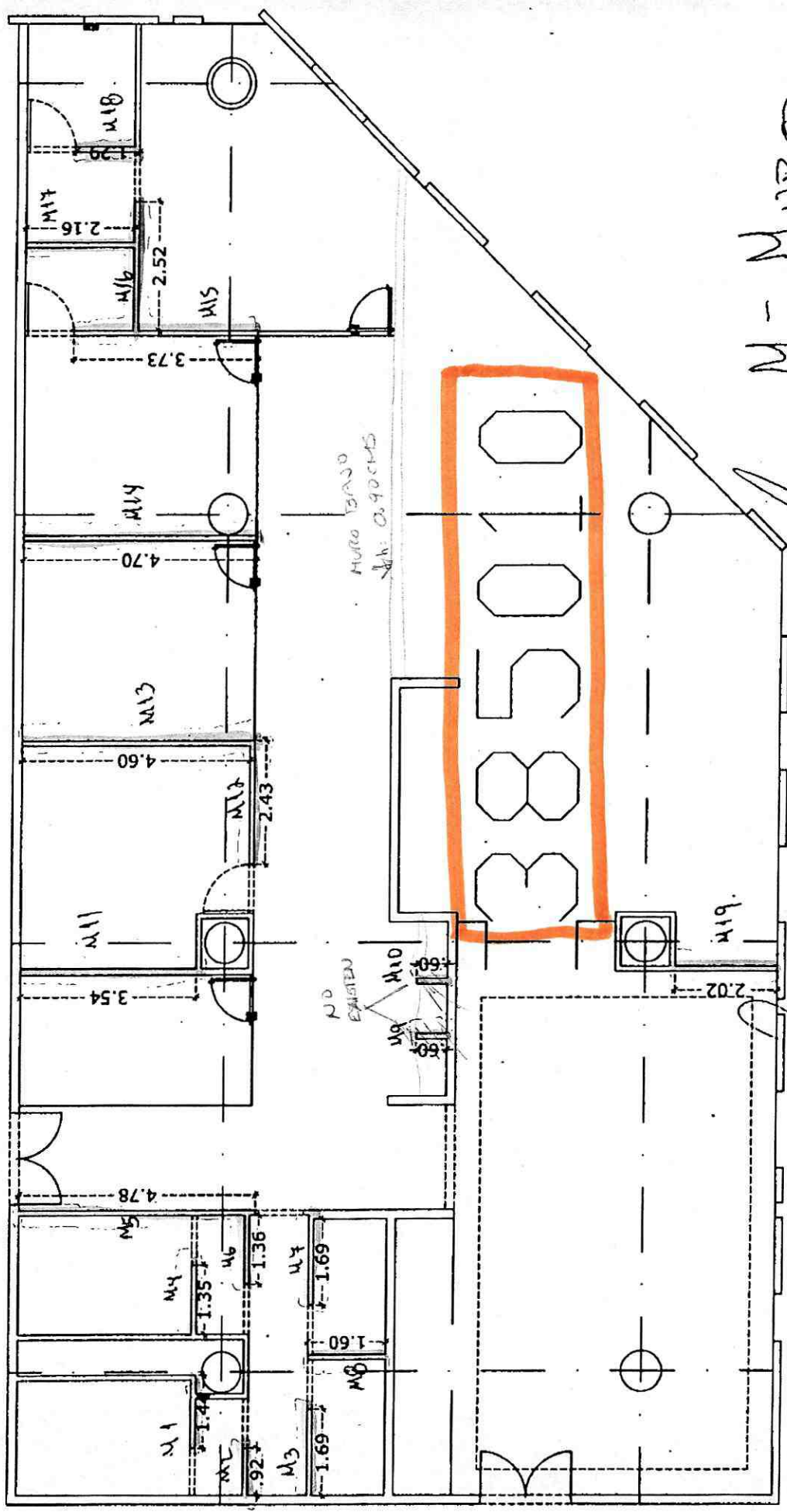

M = MURO

[Handwritten signature]



SECRETARIA DE DESARROLLO URBANO
DIRECCION GENERAL DE OBRAS PUBLICAS DEL ESTADO
DIRECCION DE CONSTRUCCION
NUMEROS GENERADORES

OBRA: OBRA DE LA PARA LA ELABORACION DE ALBANILERIA Y ACABADOS EN PLANTA BAJA
DE LA CIUDAD JUDICIAL DEL ESTADO DE JALISCO
ESTIMACION: DIEZY OCHO (18)
UBICACION: PERIFERICO SUR-PONIENTE
ORDEN DE TRABAJO 6081
CONTRATISTA OBRAS Y COMERCIALIZACION DE LA CONSTRUCCION S.A. DE C.V.
ASIGNACION DGOP-001.0672007-48DEUR-000P-CDJUD-LP
FECHA 30 DE JUNIO DE 2010 PERIODO: DEL 15AL 30 DE JUNIO DE 2010
AVANCE FISICO: 88%

PDA	CODIGO	DESCRIPCION	TIPO DE MURO	LONGITUD	ALTURA	NO DE PIEZAS	NO DE AJUADOS	D	TOTAL	(A.X.B.X.C.X.D)
E2	37	MURO DOS CARAS FORMADO POR UNA CARA A DOS HOJAS FC DE 4/8" Y UNA CARA CON UNA HOJA DE DUROCK MAS METAL DESPLEGADO CAL. 20 GALVANIZADO ARMADO CON BASTIDOR, POSTE Y CANAL METALICOS GALVANIZADOS #20 CAL. 20 @ 61 CM8. CON FIBRA DE VIDRIO DE 3 1/2" JUNTEADO CON COMPUESTO REDUX Y REFORZADO EN SUS JUNTAS CON PERPACINTA.	MURO 1 MURO 2	2.69 2.58	3.05 3.05	1.00 1.00	9.00 9.00	82.06 70.27	TABLA ROCA	
				2.94	3.25			109.73		
			TOTAL GENERADO		102.35			102.35		109.73

ORC
P.U.
721.25

DIF-42.92

OBRAS Y COMERCIALIZACION DE LA CONSTRUCCION SA DE C.V.
MIGUEL ANGEL ROMERO LUGO

SUPERVISOR S.E.D.E.C.U.R.
ING. ROBERTO GONZALEZ AVILA

SUPERVISION EXTERNA
CINCO GRUPOS TEMPORANEA
ARG. RAFAEL RAMOS ORAZOLA

RESIDENTE DE OBRA
ING. JAUME RODRIGUEZ LOPEZ

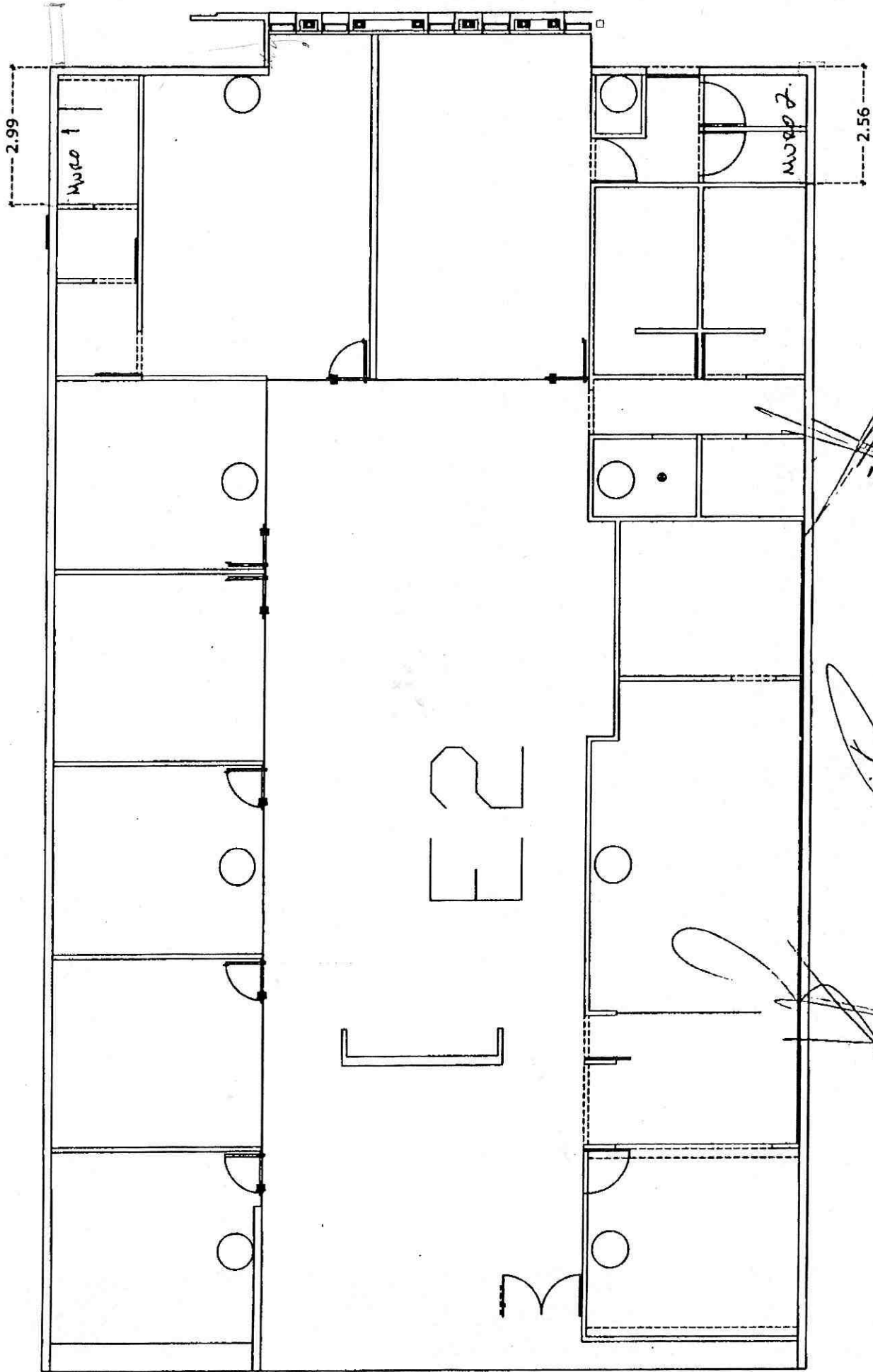

EST. 18



SECRETARIA DE DESARROLLO URBANO
DIRECCION GENERAL DE OBRAS PUBLICAS DEL ESTADO
DIRECCION DE CONSTRUCCION
NUMEROS GENERADORES

OBRA: OBRAS DE LA PARA LA ELABORACION DE ALBAÑILERIA Y ACABADOS EN PLANTA BALA DE LA CIUDAD JUDICIAL DEL ESTADO DE JALISCO
 UBICACION: PERIFERICO SUR-PONIENTE
 CONTRATISTA: OBRAS Y COMERCIALIZACION DE LA CONSTRUCCION S.A. DE C.V.
 ASIGNACION: DGOOP-001.00/2007-8EDBUR-DGOOP-CDIUD-LP
 FECHA: 30 DE JUNIO DE 2010
 PERIODO: DEL 15AL 30 DE JUNIO DE 2010
 ESTIMACION: DIEZ Y OCHO (18)
 ORDEN DE TRABAJO: 8061
 AVANCE FISICO: 85%

PDA	CODIGO	DESCRIPCION	TIPO DE MURO	LONGITUD	ALTURA	A	B	C	D	TOTAL		
										NO DE PIEZAS	NO DE JUZGADOS	TOTAL
E7	38	MURO DIVISORIO DE TABLAROCA A BASE DE POSTES METALICOS GALVANIZADOS CAL. 24 DE 63.5 MM. 61 CMS Y CON CANAL SUPERIOR E INFERIOR GALVANIZADO CAL. 24 DE 63.5 MM. DE ANCHO. FORRADO EN PANEL DE TABLAROCA DE 12.7 MM. DE ESPESOR A UNA CARA, JUNTADO CON COMPUESTO REDIMIX Y REFORZADO EN SUS JUNTAS CON PERFAICINTA	M2									
	38											
			MURO 1	3.60	3.05	1.00	1.00	9.00	98.82	98.82	47.76	
			MURO 2	3.60	3.05	1.00	1.00	9.00	98.82	98.82	47.76	
			MURO 3	1.17	3.05	1.00	1.00	3.51	28.50	28.50	14.64	
			MURO 4	0.80	3.05	1.00	1.00	2.40	14.64	14.64	7.44	
			MURO 5	0.80	3.05	1.00	1.00	2.40	14.64	14.64	7.44	
			MURO 6	2.37	3.05	1.00	1.00	7.11	60.06	60.06	30.03	
			MURO 7	1.20	3.05	1.00	1.00	3.60	32.84	32.84	16.42	
			MURO 8	1.40	3.05	1.00	1.00	4.20	38.43	38.43	19.21	
			MODULO DE SEGURIDAD								742.58	
			MURO 1	1.16	3.05	1.00	1.00	3.48	3.54	3.54	1.77	
			MURO 2	1.20	3.05	1.00	1.00	3.60	3.66	3.66	1.83	
			MURO 3	1.16	3.05	1.00	1.00	3.48	3.54	3.54	1.77	
			MURO 4	1.20	3.05	1.00	1.00	3.60	3.66	3.66	1.83	
			MURO 5	1.16	3.05	1.00	1.00	3.48	3.54	3.54	1.77	
			MURO 6	1.16	3.05	1.00	1.00	3.48	3.54	3.54	1.77	
			MURO 7	1.16	3.05	1.00	1.00	3.48	3.54	3.54	1.77	
			MURO 8	1.16	3.05	1.00	1.00	3.48	3.54	3.54	1.77	
			TOTAL GENERADO HOJA 2								418.49	227.14

MURO COBERTO EN CUERPO 385010 DE EST. 9 COMO MURO 5 A 2.98

COBERTOS EN CUERPO 385010 DE EST. 9 COMO MURO 19 Y 20 DE DESAJUO LA PARTE COBERTA A MURO 4.30

85.25 +
28.56
113.81

P.U.
177.57

DIF - \$25,079.52

OBRA Y COMERCIALIZACION DE LA CONSTRUCCION S.A DE C.V.
 MIGUEL ANGEL ROMERO LUGO
 SUPERVISOR D.E.D.E.U.A.
 ING. ROBERTO GUZMAN LAURE
 SUPERVISOR EXTERNA
 CINCO CONTEMPORANEA
 ARQ. RAFAEL RAMOS ARRACOLA
 RESIDENTE DE OBRA
 ING. JAIME RODRIGUEZ LOPEZ
 DIF - 111.35
 049,211.75

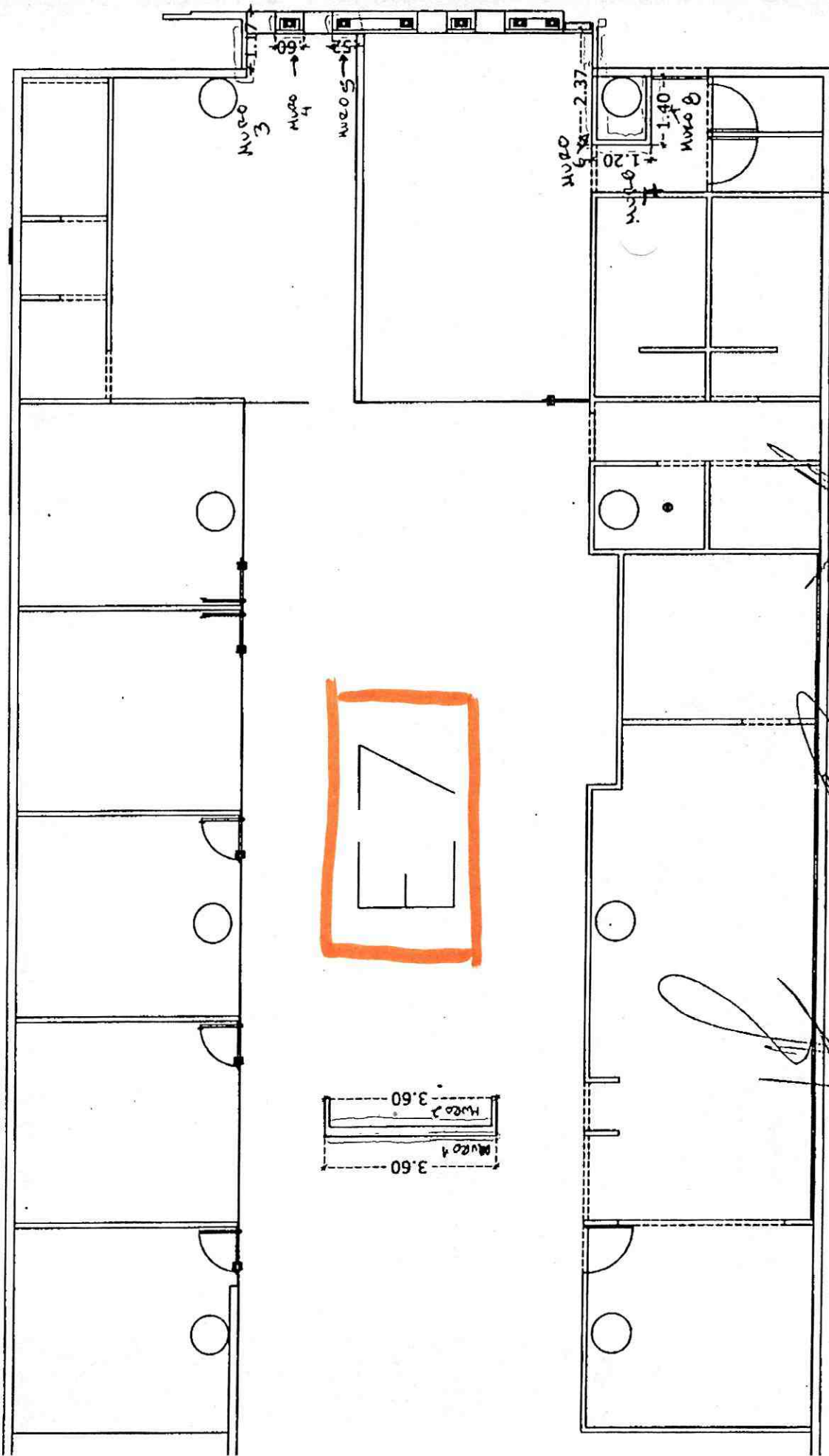

FF

MODULO DE SEGURIDAD

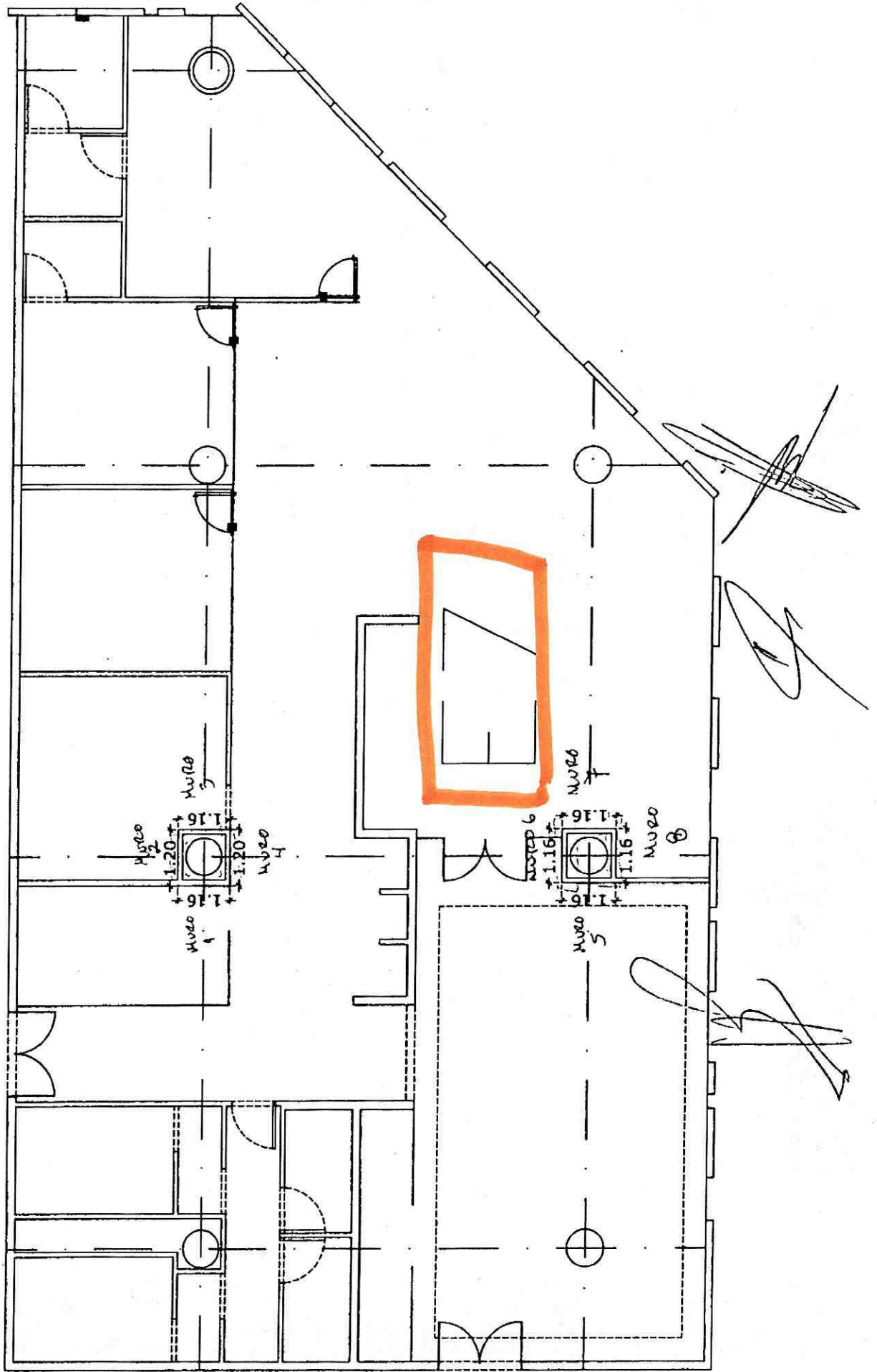



SECRETARIA DE DESARROLLO URBANO
 DIRECCION GENERAL DE OBRAS PUBLICAS DEL ESTADO
 DIRECCION DE CONSTRUCCION
 NUMEROS GENERADORES

OBRA: DE LA CIUDAD JUDICIAL DEL ESTADO DE JALISCO
 ESTIMACION: DIEZ Y OCHO (18)
 UBICACION: PERIFERICO SUR-PONIENTE
 ORDEN DE TRABAJO: 8001
 CONTRATISTA: OBRAS Y COMERCIALIZACION DE LA CONSTRUCCION S.A. DE C.V.
 ASIGNACION: DOOP-001.082007-8E0EUR-000P-CDJUD-LP
 FECHA: 30 DE JUNIO DE 2010
 PERIODO: DEL 1AL 30 DE JUNIO DE 2010
 AVANCE FISICO: 88%

POA	CODIGO	DESCRIPCION	TPO DE MURO	LONGITUD	ALTURA	No DE PREZAS	No DE JACUADOS	TOTAL	TOTAL	(AXBXCXD)
E3	42	MURO UNA CABA FORMADO POR 1 HOJA DE DUROCK DE 12.7 MM. ARMADO CON BASTIDOR, POSTE Y CANAL METALICOS GALVANIZADOS 920 MM. CAL 20. 81 CMS. JUNTEADO CON EXTERIOR TAPE Y SARE COAT	MURO 1 MURO 2	2.07 2.54	3.05 2.80	1.00 1.00	9.00 9.00	66.82 68.44	135.26	TABLA ROCA 24.59 30.18
<p align="right">ESTOS 2 MUROS FUERON COBRADOS EN EL CONCEPTO 385020 DE LA EST. 9 como MURO 2 Y 3 h = 2.98 + 1.32 = 4.30</p>										
<p align="right">P.O. 314.68</p>										
<p align="right">DIF - \$19,349.67</p>										
<p align="right">RESIDENTE DE OBRA ING. JAIME RODRIGUEZ LOPEZ</p>										
<p align="right">SUPERVISOR EXTERNA CHICOS TEMPORANEA ARG. RAFAEL RAMOS ARRAZOLA</p>										
<p align="right">SUPERVISOR JEFE DE UR. ING. ROBERTO LOZANOS AVILA</p>										
<p align="right">OBRAS Y COMERCIALIZACION DE LA CONSTRUCCION S.A. DE C.V. MIGUEL ANGEL ROMERO LAGO</p>										
<p align="right">TOTAL GENERADO HOJA 2 118.70</p>										
<p align="right">DIF = 61.49</p>										
<p align="right">\$17,235.02</p>										

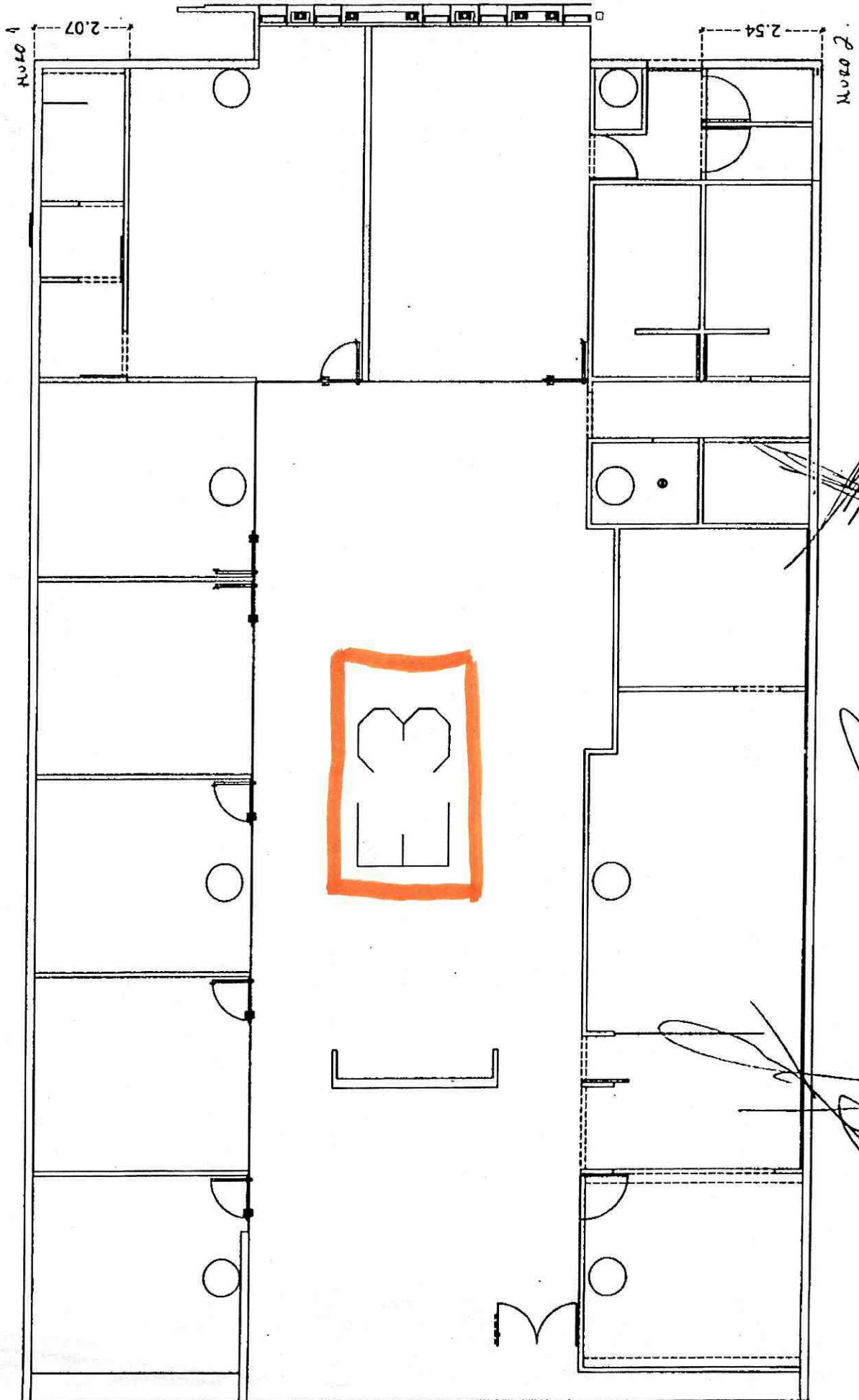

EST. 18



SECRETARIA DE DESARROLLO URBANO
DIRECCION GENERAL DE OBRAS PUBLICAS DEL ESTADO
DIRECCION DE CONSTRUCCION
NUMEROS GENERADORES

OBRA: OBRA DE LA PARA LA ELABORACION DE ALBANILERIA Y ACABADOS EN PLANTA BAJA DE LA CIUDAD JUDICIAL DEL ESTADO DE JALISCO
 ESTIMACION: DIEZ Y OCHO (18)
 UBICACION: PERIFERICO SUR-PONIENTE
 ORDEN DE TRABAJO: 8061
 CONTRATISTA: OBRAS Y COMERCIALIZACION DE LA CONSTRUCCION S.A. DE C.V.
 ASIGNACION: DGOOP-001.06/2007-8EDEUR-00OP-CDJUD-LP
 FECHA: 30 DE JUNIO DE 2010
 PERIODO: DEL 15AL 30 DE JUNIO DE 2010
 AVANCE FISICO: 85%

PDA	CODIGO	DESCRIPCION	TIPO DE MURO	LONGITUD	ALTURA	No DE PIEZAS	No DE JUZGADOS	TOTAL		TOTAL			
								A	D				
E4	43	MURO DOS CARAS FORMADO POR UNA CARA CON 1 HOJA DE NBR Y UNA CARA CON 2 HOJAS NBR ARMADO CON BASTIDOR POSTE Y CANAL METALICOS GALVANIZADOS 920 MM. CAL. 20 @ 61 CMS. CON FIERA DE VIDRIO DE 3 1/2" JUNTEADO CON COMPUESTO REDIMIX Y REFORZADO EN BUS JUNTAS CON PERFAICINTA.	MURO 1	4.71	3.05	1.37	1.00	9.00	179.79	128.20	55.95		
			MURO 2	7.60	3.05	1.37	1.00	9.00	214.41	97.26			
			MURO 3	3.61	3.05	1.37	1.00	9.00	99.09	47.83			
			MODULO DE SEGURIDAD										
			MURO 1	6.42	3.05	1.00	1.00	16.63					
			MURO 2	3.06	3.05	1.00	1.00	9.33					
			MURO 3	1.34	3.05	1.00	1.00	4.09					
			MURO 4	3.76	3.05	1.00	1.00	11.47					
			MURO 5	1.16	3.05	1.00	1.00	3.64					
			MURO 6	4.78	3.05	1.00	1.00	14.63					
MURO 7	1.34	3.05	1.00	1.00	4.09								
								63.73					
TOTAL GENERADO HOJA 2								506.12	255.22				

TUBERA COBRADOS
 EN CONJUNTO
 385010 EN
 EST. 9 A=2.98

506.12 -
 442.49

 63.63

P.O.
 \$337.15

DIF - 250.90

DIF - \$84,590.94

RESIDENTE DE OBRA
 ING. JAIME RODRIGUEZ LOPEZ

SUPERVISOR EXTERNA
 CINCO CONTEMPORANEA
 ARO. RAFAEL RAMIREZ BRAZOLA

SUPERVISOR S.E.D.E.U.R.
 ING. ROBERTO GUZMAN AVILA

OBRAS Y COMERCIALIZACION DE LA CONSTRUCCION S.A. DE C.V.
 MIGUEL ANGEL ROMERO LUGO

\$ 86,047.42

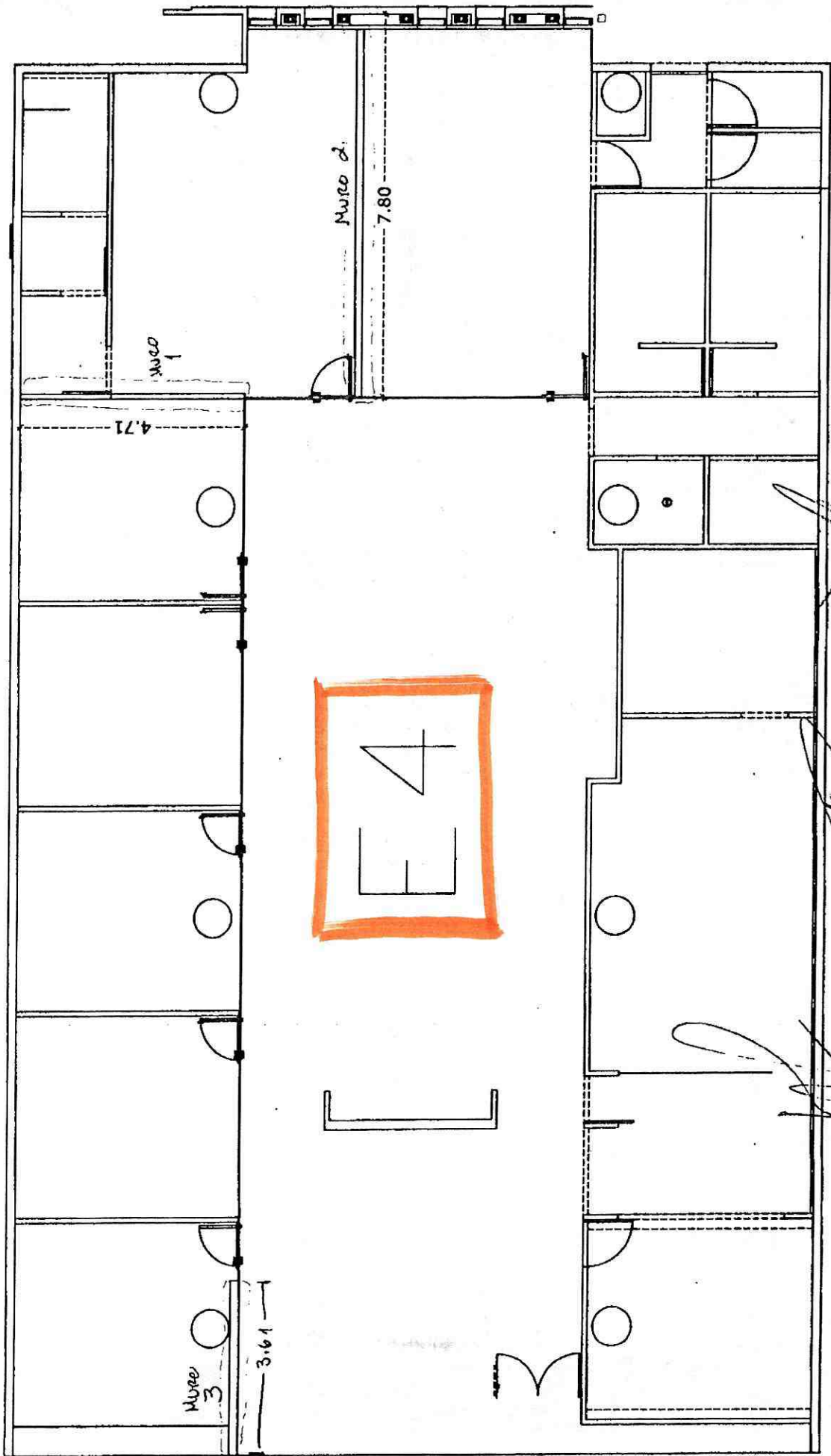

E4

MÓDULO DE SEGURIDAD

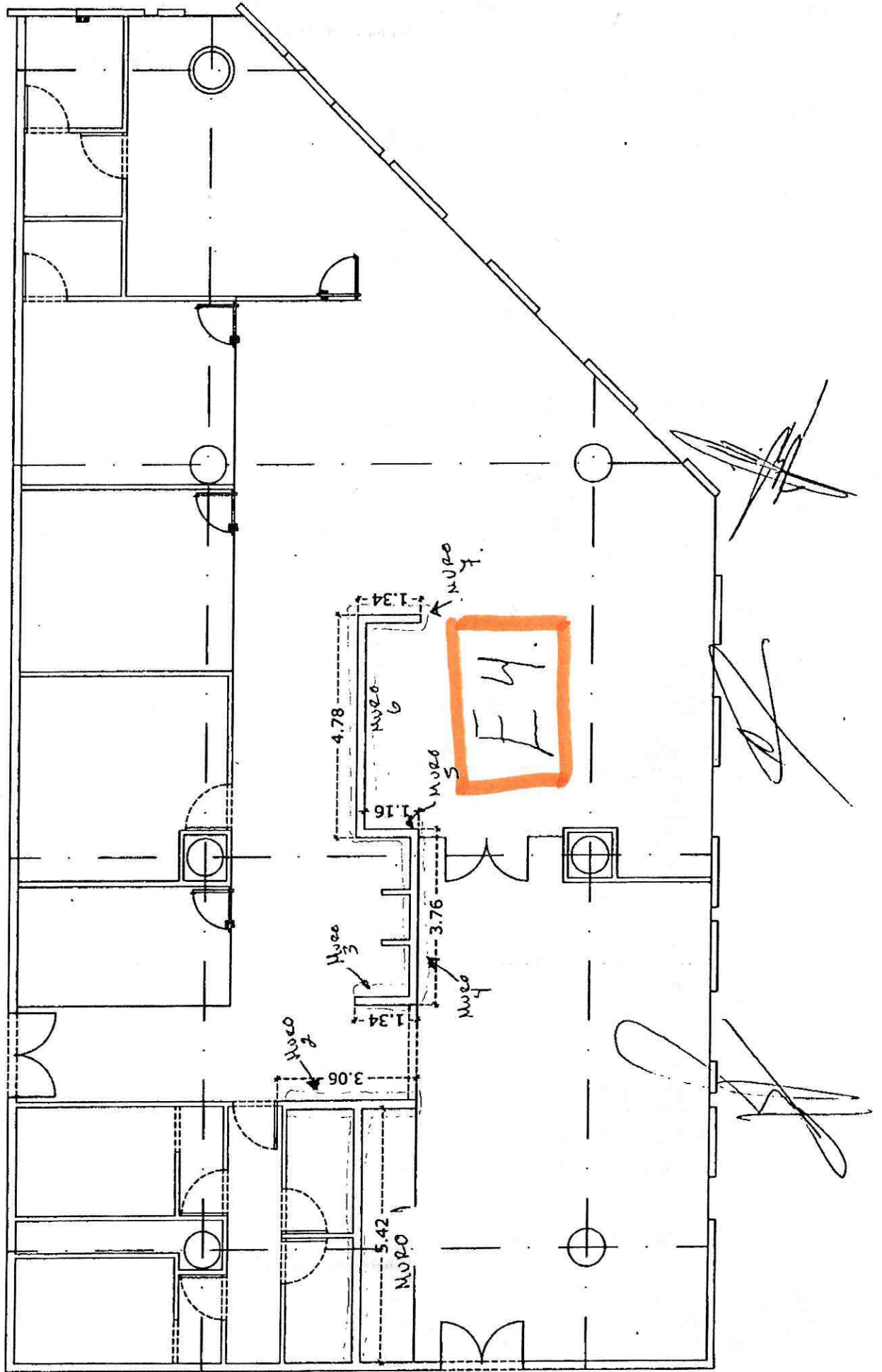

EST. 18

SECRETARIA DE DESARROLLO URBANO
DIRECCION GENERAL DE OBRAS PUBLICAS DEL ESTADO
DIRECCION DE CONSTRUCCION
NUMEROS GENERADORES

OBRA: OBRA DE LA PARA LA ELABORACION DE ALBAÑERIA Y ACABADOS EN PLANTA BAJA DE LA CIUDAD JUDICIAL DEL ESTADO DE JALISCO
ESTIMACION: DIEZ Y OCHO (18)
ORDEN DE TRABAJO: 8081
UBICACION: PERIFERICO SURPONENTE
CONTRATISTA: OBRAS Y COMERCIALIZACION DE LA CONSTRUCCION S.A. DE C.V.
ASIGNACION: DGOP-001.0087007-8ED EUR-08OP-CIUJUD-LP
FECHA: 30 DE JUNIO DE 2010
PERIODO: DEL 15 AL 30 DE JUNIO DE 2010
AVANCE FISICO: 88%

PDA	CODIGO	DESCRIPCION	M2	TIPO DE MURO	LONGITUD	ALTURA	JUZGADOS	A B C			TOTAL							
								No DE PIEZAS	No DE JUZGADOS	TOTAL								
E8	46	MURO DOS CARAS FORMADO POR 1 CARA DE DUROCK EN AMBAS CARAS, ARMADO CON BASTIDOR, POSTE Y CANAL METALICOS GALVANIZADOS 635 CAL, 20 @ 81 CMS, TERMINADO CON EXTERIOR-TAPE Y BASE-COAT.	M2	MURO 1	4.48	1.22	32	1.00	9.00	49.10	12.90	TABLA ROCA						
	46											MURO 2	1.28	32	1.00	9.00	14.00	MURALS
												MURO 3	2.81	32	1.00	9.00	30.80	MURALS
												MURO 4	1.10	32	1.00	9.00	12.08	MURALS
												MURO 5	3.32	32	1.00	9.00	36.45	MURALS
												MURO 6	2.28	32	1.00	9.00	24.71	MURALS
												MURO 7	2.28	32	1.00	9.00	24.81	MURALS
												MURO 8	1.20	32	1.00	9.00	14.16	MURALS
												MURO 9	2.34	32	1.00	9.00	28.91	MURALS
												MURO 10	0.17	1.478	1.22	1.00	1.87	MURALS
											TOTAL							
											62.79							

FUERON COBRADOS EN CONCEPTO 385010 EST. 9 A UNA ALJUBA DE 2.50 EN CONCEPTO EXT. 44 A UNA ALJUBA DE 1.48

h: TOTAL 3.98 + 0.32 = 4.30

OBRA: OBRA DE LA PARA LA ELABORACION DE ALBAÑERIA Y ACABADOS EN PLANTA BAJA DE LA CIUDAD JUDICIAL DEL ESTADO DE JALISCO
ESTIMACION: DIEZ Y OCHO (18)
ORDEN DE TRABAJO: 8081
UBICACION: PERIFERICO SURPONENTE
CONTRATISTA: OBRAS Y COMERCIALIZACION DE LA CONSTRUCCION S.A. DE C.V.
ASIGNACION: DGOP-001.0087007-8ED EUR-08OP-CIUJUD-LP
FECHA: 30 DE JUNIO DE 2010
PERIODO: DEL 15 AL 30 DE JUNIO DE 2010
AVANCE FISICO: 88%

OBRA Y COMERCIALIZACION DE LA CONSTRUCCION S.A. DE C.V.
MIGUEL ANGEL ROMERO LUGO

SUPERVISOR S.E.O. E.C.U.R.
ING. ROBERTO OLIZMAN AVILA

SUPERVISOR EXTERNA
CHICO DOMESTORANEA
ARG. RAFAEL J. RAMIREZ

RESIDENTE DE OBRA
ING. JAIME RODRIGUEZ LOPEZ

M = LUZO

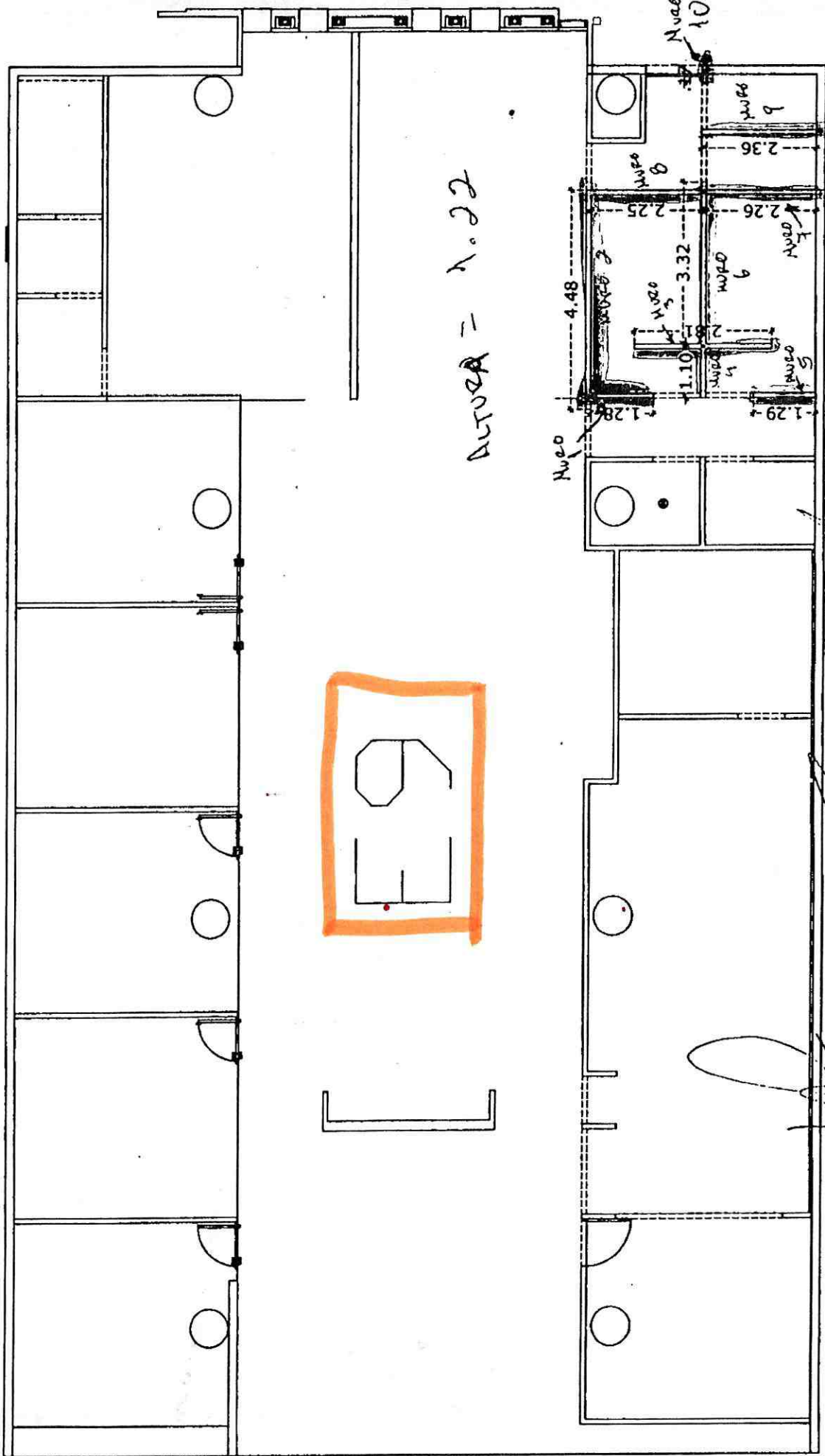

ANUSA = 1.22

E9

[]

EST. 18



SECRETARIA DE DESARROLLO URBANO
DIRECCION GENERAL DE OBRAS PUBLICAS DEL ESTADO
DIRECCION DE CONSTRUCCION
NUMEROS GENERADORES

OBRA: DE LA CIUDAD JUDICIAL DEL ESTADO DE JALISCO
 UBICACION: PERIFERICO SUR-PONIENTE
 CONTRATISTA: OBRAS Y COMERCIALIZACION DE LA CONSTRUCCION S.A. DE C.V.
 ASIGNACION: DOOP-001.08/2007-SEDEUR-DOOP-CAUD-P
 FECHA: 30 DE JUNIO DE 2010
 PERIODO: DEL 19AL 30 DE JUNIO DE 2010
 ESTIMACION: DIEZ Y OCHO (18)
 ORDEN DE TRABAJO: 0081
 AVANCE FISICO: 86%

COSRADO 200
 44
 46
 48

5 CONUCE PD 386010
 41 EST. 9
 18

9) 210888

P.U.
 174.20

DIF-108.86
 -\$18,963.41

PDA	CODIGO	DESCRIPCION	TPO DE MURO	LONGITUD	ALTIMA	NO DE PREZAS	NO DE JERZADOS	D	TOTAL	TOTAL	
E11	48	MURO UNA CARA FORMADO CON TABLAROCA NBR, ARMADO CON BASTIDOR, ROOTE Y CANAL METALICOS GALVANIZADOS 63 CAL. 20 @ 81 CMS. JUNTEADO CON COMPUESTO REDIMIX Y REFORZADO EN SUS JUNTAS CON PERPACINTA. ALT. 1.48	MURO 1	4.48	2.70	1.00	9.00	100.88	8.73	TABLA ROCA	
		385010 Est. 9	MURO 1	1.07	3.06	1.00	1.00			NO. JALISCO	
		44 Est. 18	MURO 2	1.27	3.06	1.00	1.00				
		46 Est. 18	MURO 3	1.07	3.06	1.00	1.00				
		4.30									
								TOTAL GENERADO HOJA 2	127.99	174.20	19.13
								TOTAL GENERADO HOJA 2	177.89		\$3,332.45

OBRAS Y COMERCIALIZACION DE LA CONSTRUCCION B A DE C.V.
 MIGUEL ANGEL ROMERO LUGO
 SUPERVISOR R.E.D.E.U.R.
 ING. ROBERTO COZMAMAYATA

SUPERVISION EXTERNA
 CINCO CONTEMPORANEA
 ARG. RAFAEL SANCHEZ ARAZOLA

RESIDENTE DE OBRA
 ING. JAIME RODRIGUEZ LOPEZ

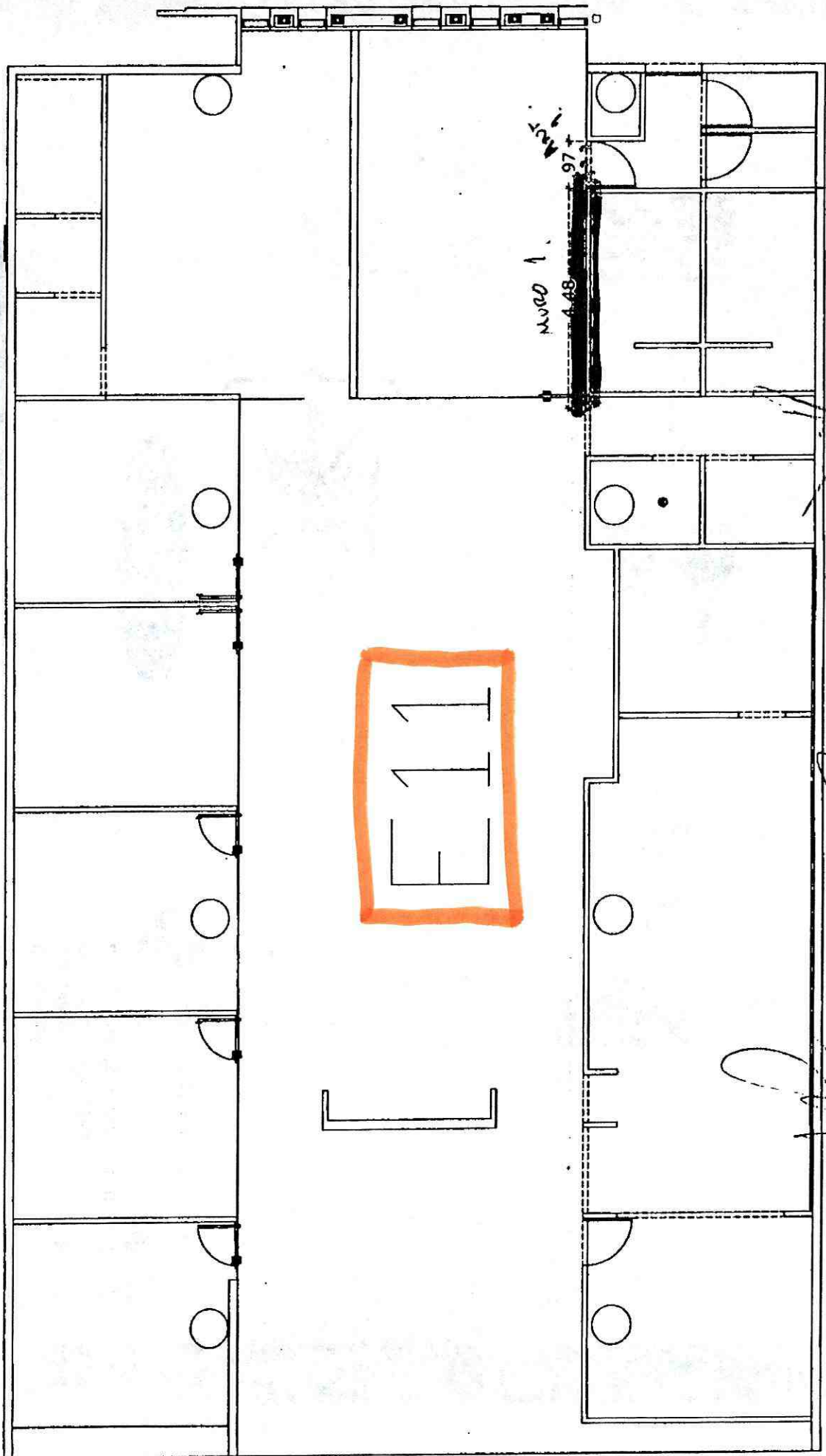

F 11

MÓDULO DE SEGURIDAD.

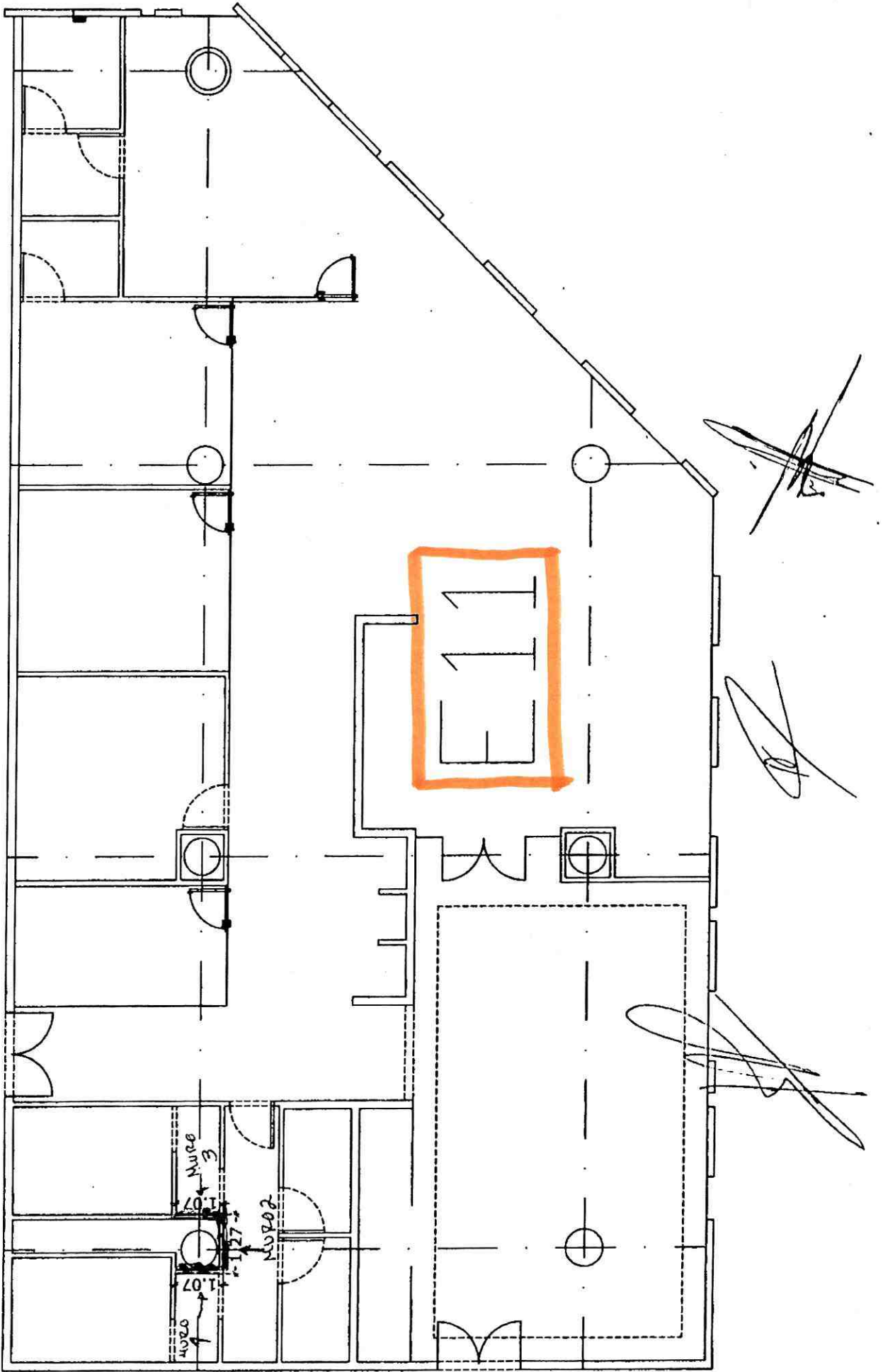

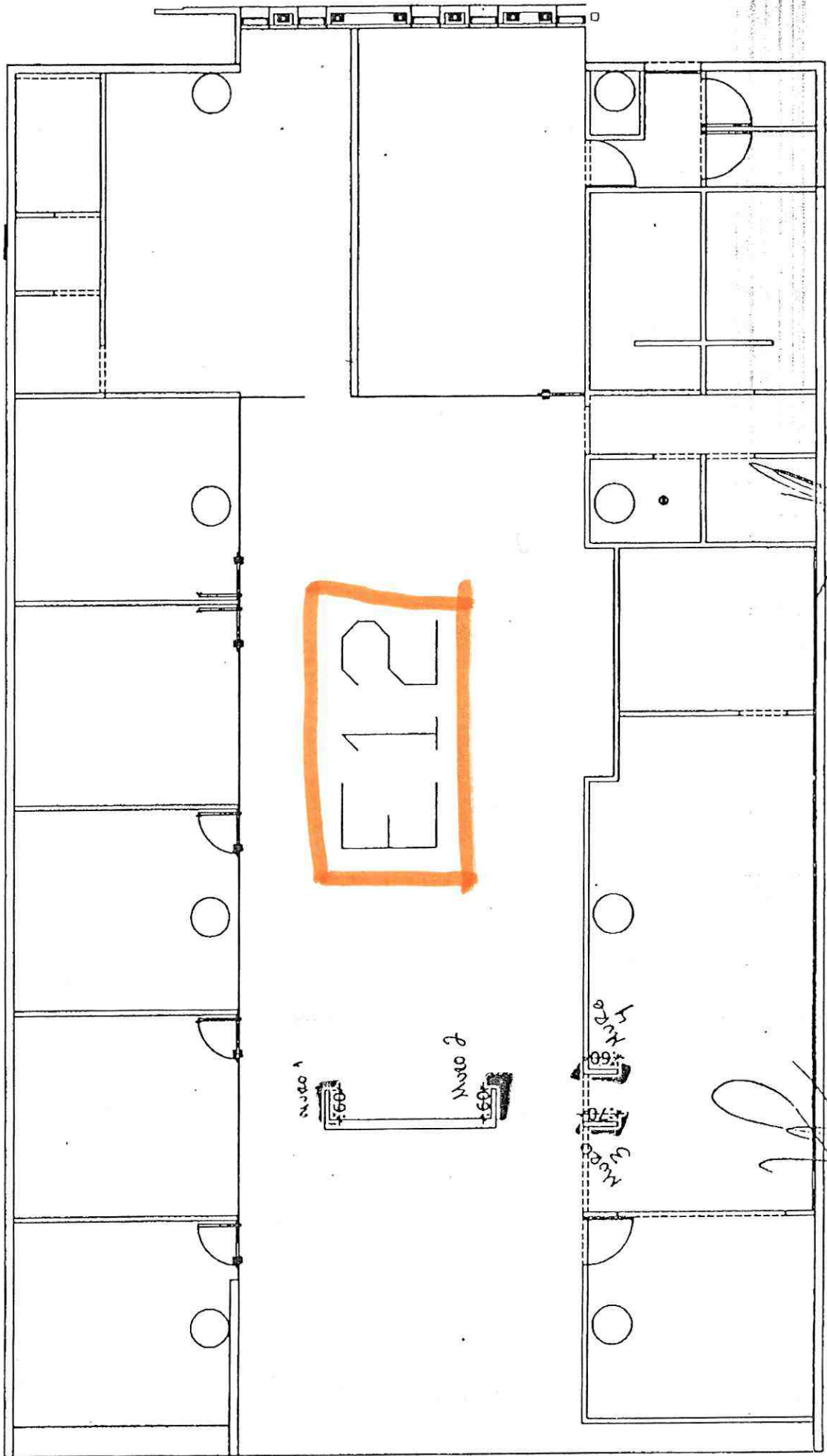

E12

Nudo 1

Nudo 2

Nudo 3

Nudo 3

Nudo 3



EST. 13



SECRETARIA DE DESARROLLO URBANO
DIRECCION GENERAL DE OBRAS PUBLICAS DEL ESTADO
DIRECCION DE CONSTRUCCION
NUMEROS GENERADORES

OBRA: OBRERA DE LA CIUDAD JUDICIAL DEL ESTADO DE JALISCO
UBICACION: PERIFERICO SUR-PONIENTE
CONTRATISTA: OBRAS Y COMERCIALIZACION DE LA CONSTRUCCION S.A. DE C.V.
ASIGNACION: DGOP-001.0672007-4EDEFUR-OGOP-COUJ-UP
FECHA: 30 DE JUNIO DE 2010
PERIODO: DEL 15 AL 30 DE JUNIO DE 2010
ESTIMACION: DIEZ Y OCHO (18)
ORDEN DE TRABAJO: 8081
AVANCE FISICO: 88%

PDA	CODIGO	DESCRIPCION	TPO DE MURO	LOBSTIO	ALTIMA	NO DE PIEZAS	NO DE JUEGOS	TOTAL	TOTAL	(A X B X C X D)
EB	59	MURO DOS CARAS FORMADO POR HOJA DE DUROCK UNA CARA Y HOJA DE TABLAROCA WR ARMADO CON BASTIDOR, POSTE Y CANAL METALICOS, GALVANIZADOS 615 CAL. 20 CM. TERMINADO CON EXTERIOR-TAPE Y BASE-COAT EN DUROCK Y JUNTEADO CON COMPUESTO REDIMIX FIBRA DE VIDRIO DE 7 Y CARTON ASFALTICO	MURO 1 MURO 2	0.82 2.82	3.05 3.05	1.00 1.00	9.00 9.00	22.81 77.41	0.52 1.38	TABLA ROCA
			MURO 1 MURO 2 MURO 3 MURO 4 MURO 5	2.28 3.70 2.33 1.50 2.41	3.05 3.05 3.05 3.05	1.00 1.00 1.00 1.00	1.00 1.00 1.00 1.00	6.57 12.63 2.41 16.88 7.35	0.00 0.00 0.00 0.00 0.00	
		36 h=3.05 EST 13 h=1.25 EST 21								
TOTAL GENERADO HOJA 2									142.67	31.01

CONCRETO EN
CONCRETO 355310
EST. 9
MURO 2 y 21 h=2.98
TAMBIEN EN EST. 13
h=1.25 TOTAL h=4.73
FALTANTE 0.07 h

P.U.
587.61

PIF-111.61

PIF-\$65,583.15

SUPERVISOR EXTERNA
CINCO CONTRAPARTEA
ARO. RAFAEL ANTONIO
ING. ROBERTO SUZMAN AVILA

RESIDENTE DE OBRA
ING. JAIME RODRIGUEZ LOPEZ

SUPERVISOR EXTERNA
CINCO CONTRAPARTEA
ARO. RAFAEL ANTONIO
ING. ROBERTO SUZMAN AVILA

SUPERVISOR EXTERNA
CINCO CONTRAPARTEA
ARO. RAFAEL ANTONIO
ING. ROBERTO SUZMAN AVILA

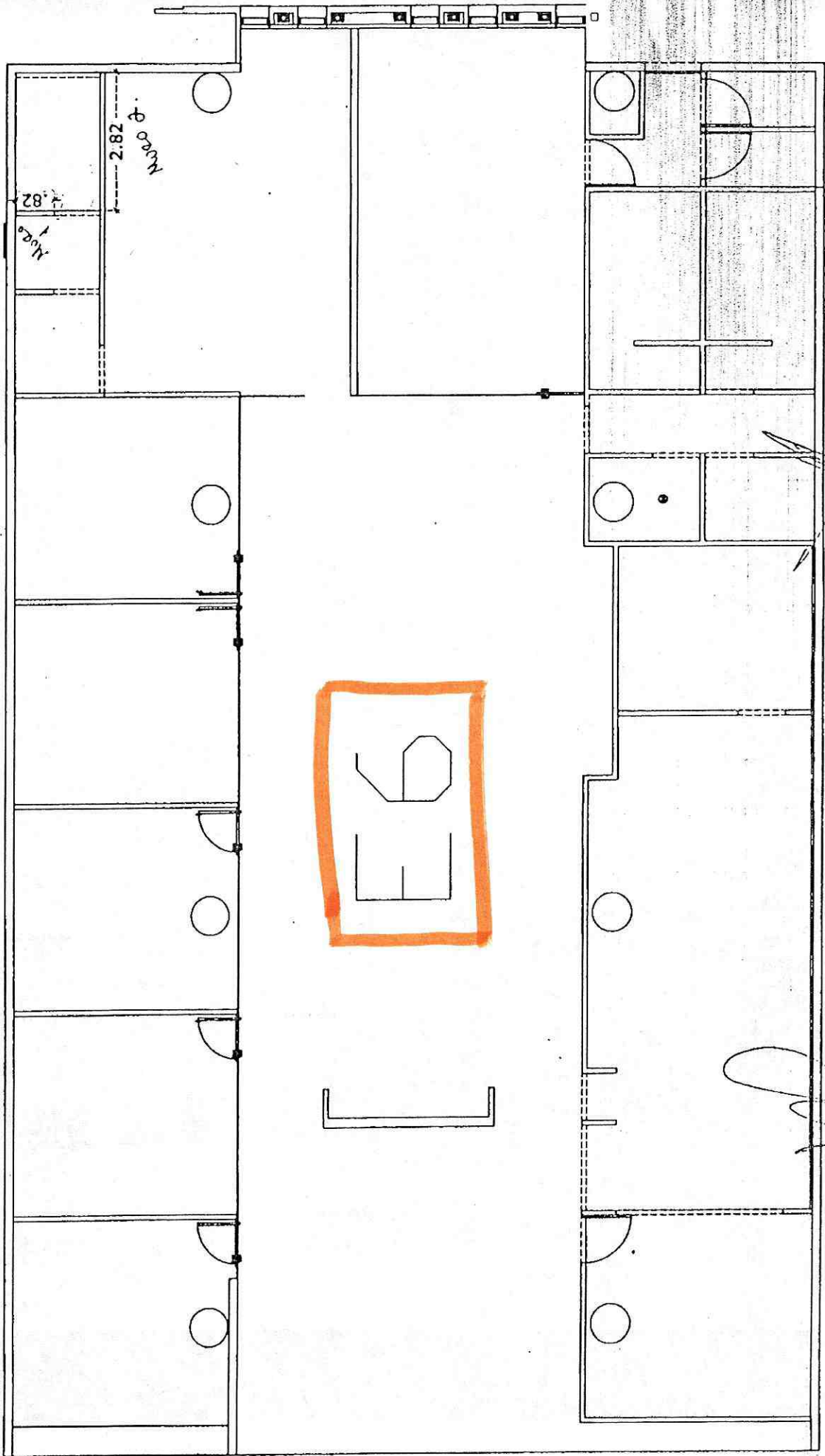

[Handwritten signature]

[Handwritten signature]

F6.

● MODULO DE SEGURIDAD

